

4.50 GRADEVINSKA PODRUČJA - NASELJE DVOR
K.O. DVOR

100m 250m 500m
Mj 1:5 000

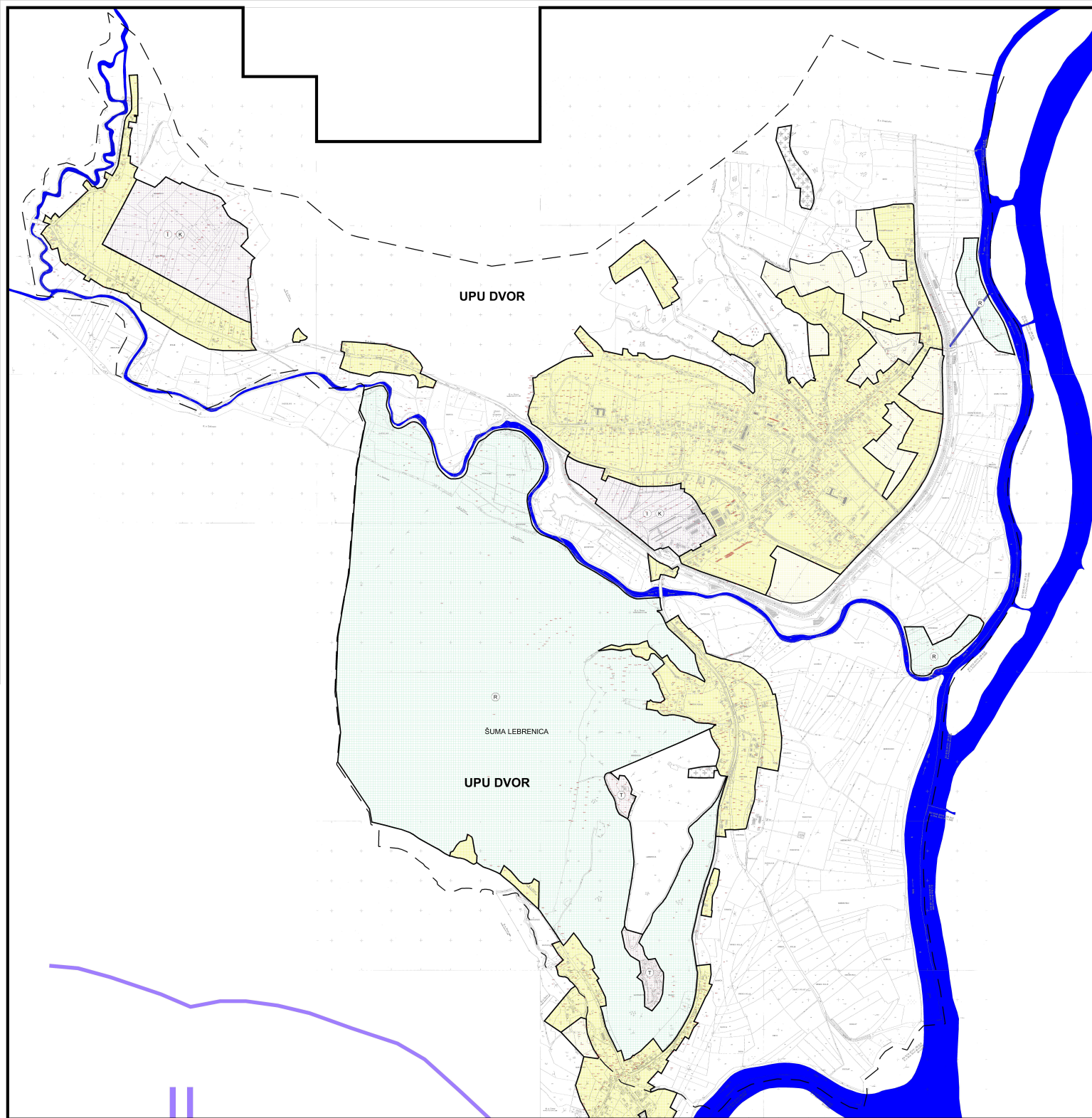

- TUMAČ**
- GRADEVINSKO PODRUČJE - IZGRADENI DIO
 - GRADEVINSKO PODRUČJE - NEIZGRADENI DIO
 - I PROIZVODNA NAMJENA
 - K POSLOVNA NAMJENA
 - T UGOSTITELJSKO - TURISTIČKA NAMJENA
 - R SPORTSKO - REKREACIJSKA NAMJENA
 - + GROBLJE
 - OBUHVAT IZRADE UPU DVOR

Županija: SISAČKO - MOSLAVAČKA		Općina: DVOR	
Naziv prostornog plana: IZMJENE I DOPUNE PROSTORNOG PLANA UREĐENJA OPĆINE DVOR			
Naziv kartografskog prikaza: GRADEVINSKA PODRUČJA			
Broj kartografskog prikaza: 4.50	Mjerna kartografskog prikaza: 1:5 000		
Odlika u izradi plana: „Službeni vjesnik“ Općine Dvor broj 05/10	Odlika Općinskog vijeća o donošenju plana: „Službeni vjesnik“ Općine Dvor broj 13/11		
Javna rasprava (datum objave): 01. rujna 2010. - 30. rujna 2010.	Javni vid odobrenja: 01. rujna 2010. - 30. rujna 2010.		
Poziv tijela odgovornog za provedbu javne rasprave: M.P.	Odgovorna osoba za provedbu javne rasprave: Stjepan Patković, dipl. inž.		
Suglasnost na plan prema članku 98. Zakona o prostornom uređenju i gradnji (Narodne novine: 76/07 i 38/09): Broj suglasnosti: Klasa 350-02/11-04/91 datum: 10.02.2011. Sisač.			
Pravna osoba koja je izradila plan: Upravna agencija za prostorno uređenje, arhitekturu i graditeljstvo Republike Hrvatske			
Poziv pravne osobe koja je izradila plan:	Odgovorna osoba:	UH	
		nr. st. Nikolina Dupler, dipl. ing. arh.	
Odgovorni voditelj izrade: Ljiljana Čučić, dipl. ing. arh.			
Smisleni tim u izradi plana: Tanja Mihajlović, dipl. ing. arh. / Dean Vučković, dipl. ing. arh. / Marija Pilić, dipl. ing. arh. / Zvezdana Čučić, dipl. ing. arh.			
Broj natjega natjega: 38/07	Godina izrade: 2010./2011.		
Poziv predstavnika tijela: M.P.	Projedini predstavnik tijela: Marija Čučić		
Izvođač ovog prostornog plana i koordinatni općina: M.P.		Poziv nadležnog tijela: M.P.	