

# III. IZMJENE I DOPUNE PROSTORNOG PLANA UREĐENJA GRADA KUTINE

KARTOGRAFSKI PRIKAZ 1-1: KORIŠTENJE I NAMJENA POVRŠINA

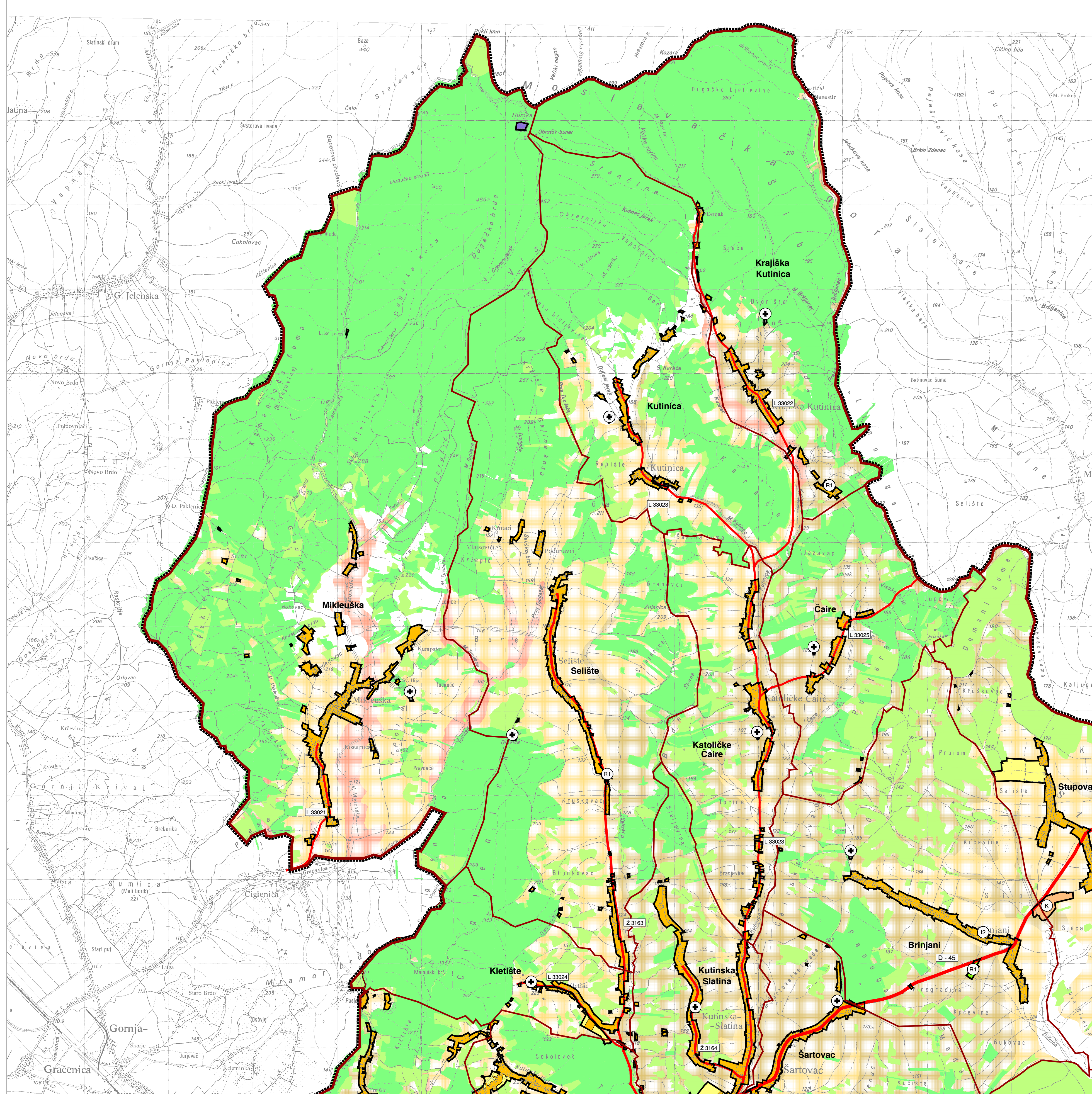

**1 : 25 000**

0 100 500 1 000 2 000 m

**OBUHVAAT PPUG KUTINE; TERITORIJALNE I STATISTIČKE GRANICE**

- GRANICA OBUHVATA PPUG KUTINE / GRANICA GRADA KUTINE
- GRANICA NASELJA
- RAZVOJ I UREĐENJE POVRŠINE NASELJA
- GRANICA GRAĐEVINSKOG PODRUČJA
- POVRŠINE NASELJA

**GRAĐEVINSKO PODRUČJE NASELJA**

**RAZVOJ I UREĐENJE POVRŠINA IZVAN NASELJA**

**POVRŠINE IZVAN NASELJA ZA IZDOVJENE NAMJENE (unutar izdvojenih građevinskih područja)**

- GOSPODARSKA NAMJENA - PROIZVOJNA
  - I1 - pretežito industrijska, I2 - pretežito zanatska
- GOSPODARSKA NAMJENA - POSLOVNA
  - K1 - pretež. uslužna, K2 - pretež. trgovačka, K3 - komunalna, K4 - servisna, K5 - prateći objekti željeznice
- SPORTSKO - REKREACIJSKA NAMJENA
  - R1 - sportsko - rekreacijski centar
  - R2 - sportsko igralište
- GROBLJE
- ZONA POSEBNE NAMJENE (ZPN)
- PRETOVARNA STANICA ZA KOMUNALNI OTPAD
- ODLAGALIŠTE NEOPASNOG TEHNOLOŠKOG OTPADA
- POVRŠINE INFRASTRUKTURNIH SUSTAVA
- POLIJOPRIVREDNO TLO I ŠUME ISKLJUČIVO OSNOVNE NAMJENE
- OSOBITO VRIJEDNO OBRADIVO TLO

**VRJEDNO OBRADIVO TLO**

- OSTALA OBRADIVA TLA
- ŠUMA GOSPODARSKE NAMJENE
- ZAŠTITNA ŠUMA
- ŠUMA POSEBNE NAMJENE
- OSTALO POLJOPRIVREDNO TLO, ŠUME I ŠUMSKO ZEMLJIŠTE

**CESTOVNI PROMET**

- DRŽAVNA AUTOCESTA
- DRŽAVNA CESTA
- ŽUPANOVSKA CESTA
- KORIDOR U ISTRAŽIVANJU
- LOKALNA CESTA
- NERAZVRSTANA CESTA
- NADVOZNJAK
- OZNAKA CESTE
- RASKRŠĆE CESTA U DVIJE RAZINE
- ŽELJEZNIČKI PROMET
- BRZA TRANSEUROPSKA ŽELJEZNIČKA PRUGA
- ŽELJEZNIČKA PRUGA OD ZNAČAJA ZA MEĐUNARODNI PROMET M103
- ŽELJEZNIČKA PRUGA OD ZNAČAJA ZA LOKALNI PROMET L205
- MEĐUMJESNI I MEĐUNARODNI PUTNIČKI KOLOĐOR
- ŽELJEZNIČKO STAJALIŠTE

Zapremina: <b>SIŠAČKO - MOSLOVAČKA</b>		Grad: <b>KUTINA</b>		Odbuka predstavničkog tijela o izradi prostornog plana:		Odbuka o donošenju plana:	
Naziv prostornog plana: <b>III. IZMJENE I DOPUNE PROSTORNOG PLANA UREĐENJA GRADA KUTINE</b>		Mjerilo kartografskog prikaza: <b>1 : 25000</b>		Javna rasprava - datum objave: <b>28.10.2012. (19:00h-20h)</b>		Javni uvid odtad: <b>01.05.11.2012. do 12.11.2012.</b>	
Naziv kartografskog prikaza: <b>KORIŠTENJE I NAMJENA POVRŠINA</b>		Mjerilo prostornog prikaza: <b>1 : 25000</b>		Podatnik tijela odgovornog za provođenje javne rasprave: <b>Zlatko Babić, dipl. ing.</b>		Odbuka o donošenju plana uređenja Grada Kutine (Suštinske novine Grada Kutine 03/13)	
Prva osoba / tjele koje je izradio plan: <b>Sveučilište u Zagrebu, Arhitektonski fakultet ZAVOD ZA URBANIZAM, PROSTORNO PLANIRANJE I PEJZAŽNU ARHITEKTURU Zagreb, Kačićeva 26, tel./fax: (01) 4639 284; http://www.arhitekt.hr</b>		Prof. dr. sc. <b>OLEG GRGUREVIĆ, dipl. ing. arh., dipl. ing. šum.</b>		Doc. dr. sc. <b>MILENO HAMAN, dipl. ing. grad. arh. sc. IVO BROZOVIC, dipl. ing. prom. arh. sc. IRENOVA ČAČIĆ, dipl. inženjer zaštite okoliša, dipl. inženjer. sc. <b>IGORNA VEJNKA, dipl. inženjer. sc. <b>SLAVEN LETICA, mag. ing. arh. <b>MARTA ČOČIĆ, mag. ing. arh.</b></b></b></b>		Datum: <b>07. veljače 2013.</b>	
Podatnik pravne osobnosti koja je izradio plan: <b>Stjepan ići u izradi plana: Prof. dr. sc. <b>OLEG GRGUREVIĆ, dipl. ing. arh., dipl. ing. šum. Doc. dr. sc. <b>MILENO HAMAN, dipl. ing. grad. arh. sc. IVO BROZOVIC, dipl. ing. prom. arh. sc. IRENOVA ČAČIĆ, dipl. inženjer zaštite okoliša, dipl. inženjer. sc. <b>IGORNA VEJNKA, dipl. inženjer. sc. <b>SLAVEN LETICA, mag. ing. arh. <b>MARTA ČOČIĆ, mag. ing. arh.</b></b></b></b></b></b>		Podatnik odgovornog voditelja: <b>Prof. dr. sc. <b>OLEG GRGUREVIĆ, dipl. ing. arh., dipl. ing. šum. Doc. dr. sc. <b>MILENO HAMAN, dipl. ing. grad. arh. sc. IVO BROZOVIC, dipl. ing. prom. arh. sc. IRENOVA ČAČIĆ, dipl. inženjer zaštite okoliša, dipl. inženjer. sc. <b>IGORNA VEJNKA, dipl. inženjer. sc. <b>SLAVEN LETICA, mag. ing. arh. <b>MARTA ČOČIĆ, mag. ing. arh.</b></b></b></b></b></b>		Podatnik predstavničkog tijela: <b>Zlatko Babić, dipl. ing.</b>		Istovjetnost s izvornikom odobrava: <b>Danijel Husnjak, dipl. ing. grad.</b>	
Podatnik predstavničkog tijela: <b>Zlatko Babić, dipl. ing.</b>		Podatnik nadležnog tijela: <b>Danijel Husnjak, dipl. ing. grad.</b>					