III. IZMJENE I DOPUNE PROSTORNOG PLANA UREĐENJA GRADA KUTINE

KARTOGRAFSKI PRIKAZ 3c1-1: UVJETI KORIŠTENJA, UREĐENJA I ZAŠTITE PROSTORA - UVJETI, OGRANIČENJA I POSEBNE MJERE

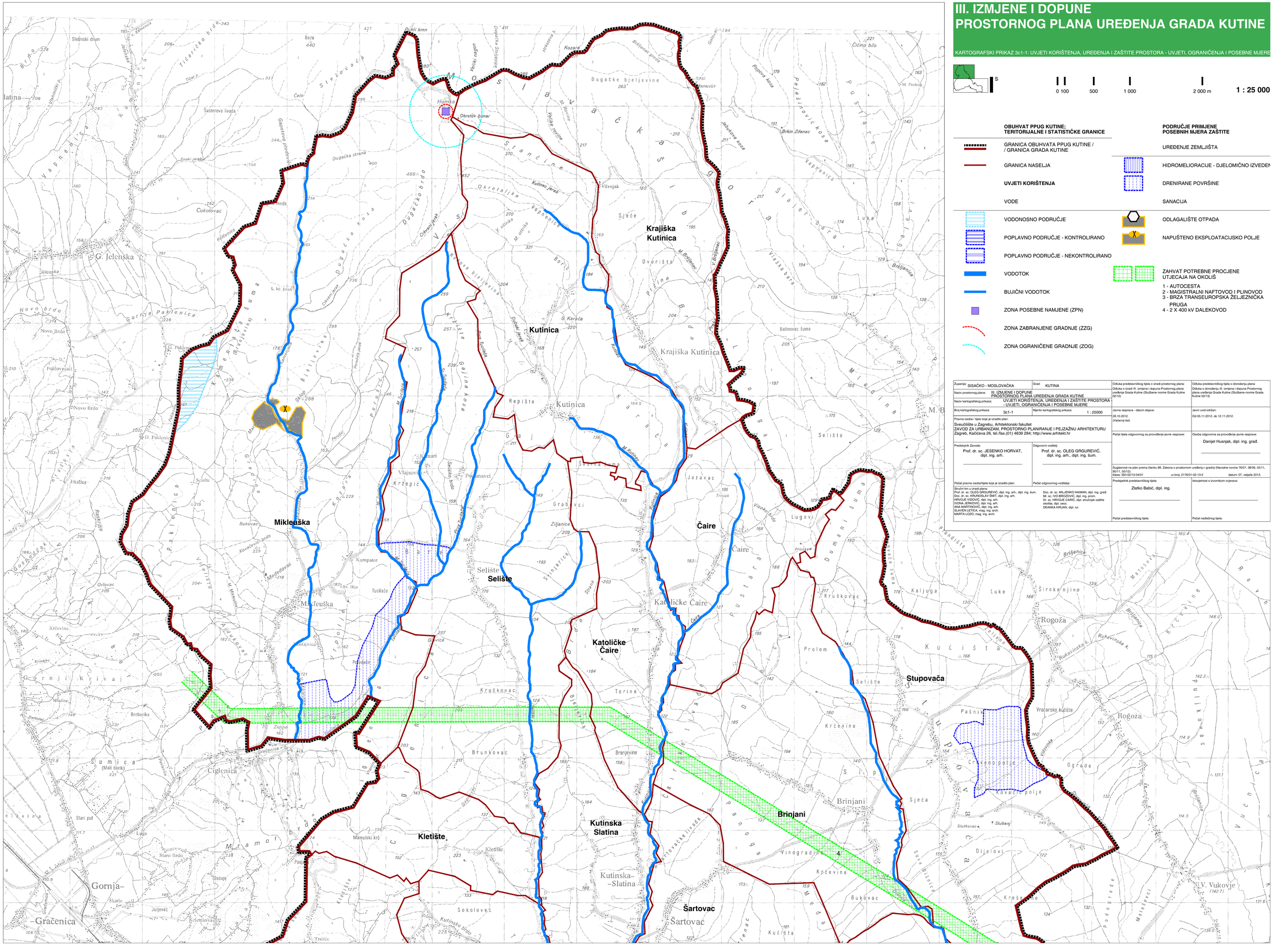

S

0 100 500 1 000 2 000 m

1 : 25 000

OBUHVAT PPUG KUTINE; TERITORIJALNE I STATISTIČKE GRANICE

- GRANICA OBUHVATA PPUG KUTINE / / GRANICA GRADA KUTINE
- GRANICA NASELJA

UVJETI KORIŠTENJA

VODE

- VODONOSNO PODRUČJE
- POPLAVNO PODRUČJE - KONTROLIRANO
- POPLAVNO PODRUČJE - NEKONTROLIRANO
- VODOTOK
- BUJIČNI VODOTOK
- ZONA POSEBNE NAMJENE (ZPN)
- ZONA ZABRANJENE GRADNJE (ZZG)
- ZONA OGRANIČENE GRADNJE (ZOG)

PODRUČJE PRIMJENE POSEBNIH MJERA ZAŠTITE

UREĐENJE ZEMLJIŠTA

- HIDROMELIORACIJE - DJELOMIČNO IZVEDEN
- DRENIRANE POVRŠINE

SANACIJA

- ODLAGALIŠTE OTPADA
- NAPUŠTENO EKSPLOATACIJSKO POLJE
- ZAHVAT POTREBNE PROCJENE UTJECAJA NA OKOLIŠ

1 - AUTOCESTA
2 - MAGISTRALNI NAFTOVOD I PLINOVOD
3 - BRZA TRANSEUROPSKA ŽELJEZNIČKA PRUGA
4 - 2 X 400 kV DALEKOVOD

Županija: SISAČKO - MOSLOVAČKA	Grad: KUTINA	Odluka predstavničkog tijela o izradi prostornog plana: Odluka o izradi III. izmjena i dopuna Prostornog plana uređenja Grada Kutine (Službene novine Grada Kutine 02/12)	Odluka predstavničkog tijela o donošenju plana: Odluka o donošenju III. izmjena i dopuna Prostornog plana uređenja Grada Kutine (Službene novine Grada Kutine 02/13)
Naziv prostornog plana: III. IZMJENE I DOPUNE PROSTORNOG PLANA UREĐENJA GRADA KUTINE			
Naziv kartografskog prikaza: UVJETI KORIŠTENJA, UREĐENJA I ZAŠTITE PROSTORA - UVJETI, OGRANIČENJA I POSEBNE MJERE			
Broj kartografskog prikaza: 3c1-1	Mjerilo kartografskog prikaza: 1 : 25000	Javna rasprava - datum objave: 28.10.2012. (Večernji list)	Javni uvid održan: Od 05.11.2012. do 12.11.2012.
Pravna osoba / tijelo koje je izradilo plan: Sveučilište u Zagrebu, Arhitektonski fakultet ZAVOD ZA URBANIZAM, PROSTORNO PLANIRANJE I PEJZAŽNU ARHITEKTURU Zagreb, Kačićeva 26, tel./fax.(01) 4639 284; http://www.arhitekt.hr		Pečat tijela odgovornog za provođenje javne rasprave:	Osoba odgovorna za provođenje javne rasprave: Danijel Husnjak, dipl. ing. građ.
Predstojnik Zavoda: Prof. dr. sc. JESENKO HORVAT, dipl. ing. arh.	Odgovorni voditelj: Prof. dr. sc. OLEG GRGUREVIĆ, dipl. ing. arh., dipl. ing. šum.	Suglasnost na plan prema članku 98. Zakona o prostornom uređenju i gradnji (Narodne novine 76/07, 38/09, 55/11, 90/11, 50/12): klasa: 350-02/13-04/01 ur.broj: 2176/01-02-13-2 datum: 07. veljače 2013.	
Pečat pravne osobe/tijela koje je izradilo plan:	Pečat odgovornog voditelja:	Predsjednik predstavničkog tijela: Zlatko Babić, dipl. ing.	Istovjetnost s izvornikom ovjerava:
Stručni tim u izradi plana: Prof. dr. sc. OLEG GRGUREVIĆ, dipl. ing. arh., dipl. ing. šum. Doc. dr. sc. KRUNOSLAV ŠMIT, dipl. ing. arh. HRVOJE VIDOVIĆ, dipl. ing. arh. IVONA JERKOVIĆ, dipl. ing. arh. ANA MARTINOVIĆ, dipl. ing. arh. SLAVEN LETICA, mag. ing. arch. MARTA LOZO, mag. ing. arch. Doc. dr. sc. MILJENKO HAIMAN, dipl. ing. građ. Mr. sc. IVO BROZOVIĆ, dipl. ing. prom. Dr. sc. HRVOJE ČARIĆ, dipl. struktura zaštite okoliša, dipl. oecc. DEANKA HIRJAN, dipl. iur.		Pečat predstavničkog tijela:	Pečat nadležnog tijela: