III. IZMJENE I DOPUNE PROSTORNOG PLANA UREĐENJA GRADA KUTINE

Kartografski prikaz br. 4-09-1
GRAĐEVINSKA PODRUČJA I PODRUČJA POSEBNIH UVJETA KORIŠTENJA

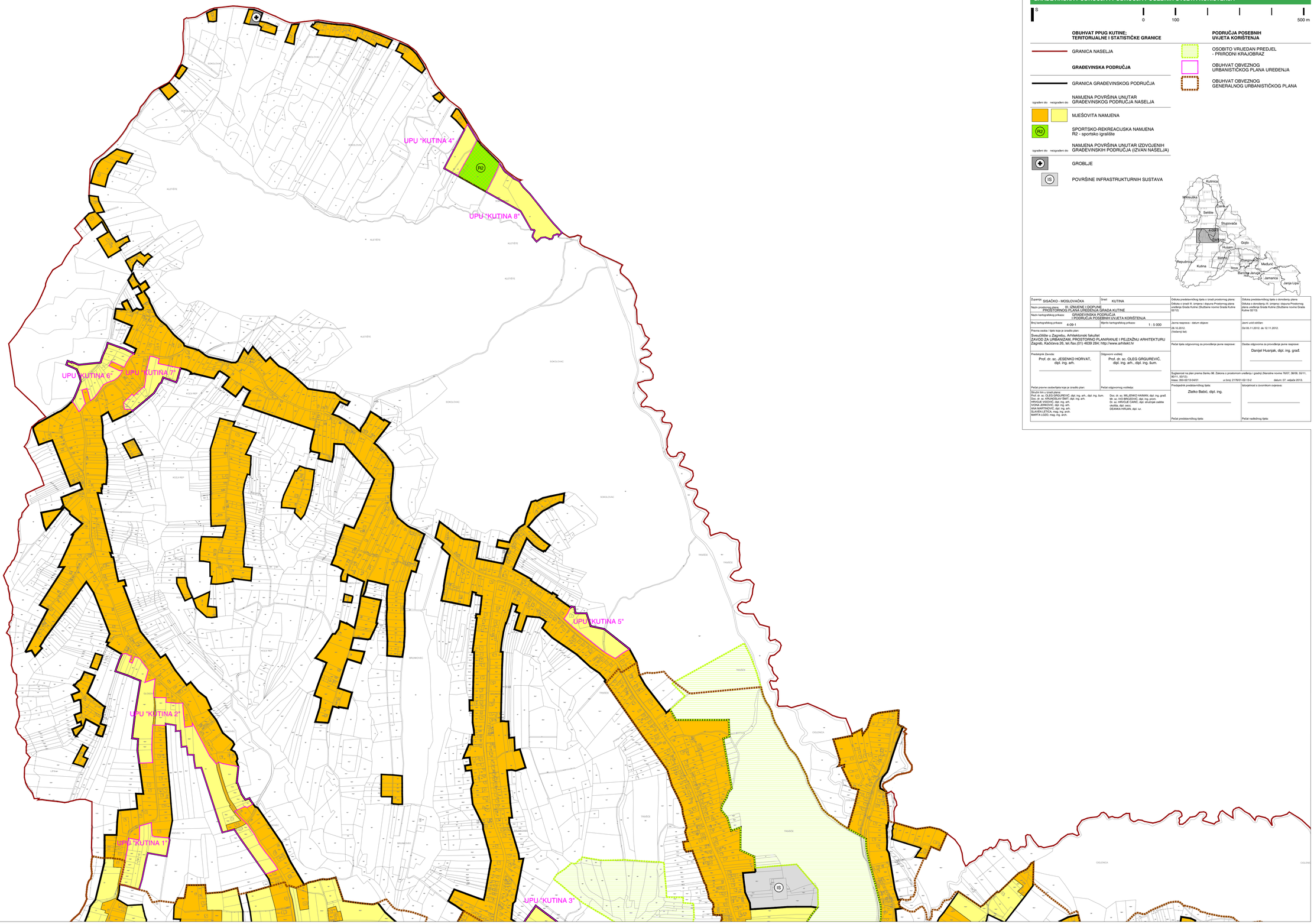

S 0 100 500 m

OBUHVAT PPUG KUTINE; TERITORIJALNE I STATISTIČKE GRANICE

GRANICA NASELJA

GRAĐEVINSKA PODRUČJA

GRANICA GRAĐEVINSKOG PODRUČJA

izgrađeni do / neizgrađeni do — NAMJENA POVRŠINA UNUTAR GRAĐEVINSKOG PODRUČJA NASELJA

MJEŠOVITA NAMJENA

R2 — SPORTSKO-REKREACIJSKA NAMJENA
R2 - sportsko igralište

izgrađeni do / neizgrađeni do — NAMJENA POVRŠINA UNUTAR IZDVOJENIH GRAĐEVINSKIH PODRUČJA (IZVAN NASELJA)

GROBLJE

IS — POVRŠINE INFRASTRUKTURNIH SUSTAVA

PODRUČJA POSEBNIH UVJETA KORIŠTENJA

OSOBITO VRIJEDAN PREDJEL - PRIRODNI KRAJOBRAZ

OBUHVAT OBVEZNOG URBANISTIČKOG PLANA UREĐENJA

OBUHVAT OBVEZNOG GENERALNOG URBANISTIČKOG PLANA

Županija: SISAČKO - MOSLOVAČKA	Grad: KUTINA	Odluka predstavničkog tijela o izradi prostornog plana: Odluka o izradi III. izmjena i dopuna Prostornog plana uređenja Grada Kutine (Službene novine Grada Kutine 02/12)	Odluka predstavničkog tijela o donošenju plana: Odluka o donošenju III. izmjena i dopuna Prostornog plana uređenja Grada Kutine (Službene novine Grada Kutine 02/13)
Naziv prostornog plana: III. IZMJENE I DOPUNE PROSTORNOG PLANA UREĐENJA GRADA KUTINE			
Naziv kartografskog prikaza: GRAĐEVINSKA PODRUČJA I PODRUČJA POSEBNIH UVJETA KORIŠTENJA			
Brij kartografskog prikaza: 4-09-1	Mjerilo kartografskog prikaza: 1 : 5 000	Javna rasprava - datum objave: 28.10.2012. (Veliborij Ilić)	Javni uvid održan: Od 05.11.2012. do 12.11.2012.
Pravna osoba / tijelo koje je izradilo plan: Sveučilište u Zagrebu, Arhitektonski fakultet ZAVOD ZA URBANIZAM, PROSTORNO PLANIRANJE I PEJZAŽNU ARHITEKTURU Zagreb, Kačićeva 26, tel./fax.(01) 4639 284; http://www.arhitekt.hr		Pečat tijela odgovornog za provođenje javne rasprave:	Osoba odgovorna za provođenje javne rasprave: Danijel Husnjak, dipl. ing. građ.
Predstojnik Zavoda: Prof. dr. sc. JESENKO HORVAT, dipl. ing. arh.	Odgovorni voditelj: Prof. dr. sc. OLEG GRGUREVIĆ, dipl. ing. arh., dipl. ing. šum.	Suglasnost na plan prema članku 86. Zakona o prostornom uređenju i gradnji (Narodne novine 76/07, 38/09, 55/11, 90/11, 50/12): klasa: 350-02/13-04/01 ur.broj: 2178/01-02-13-2 datum: 07. veljače 2013.	
Pečat pravne osobe/tijela koje je izradilo plan:	Pečat odgovornog voditelja:		
Stručni tim u izradi plana: Prof. dr. sc. OLEG GRGUREVIĆ, dipl. ing. arh., dipl. ing. šum. Doc. dr. sc. KRUNOSLAV ŠMIT, dipl. ing. arh. HRVOJE VIDOVIĆ, dipl. ing. arh. MARIJA ŽIVKOVIĆ, dipl. ing. arh. ANA MARTINOVIĆ, dipl. ing. arh. SLAVEN LETICA, mag. ing. arch. MARTA LOZIĆ, mag. ing. arch.	Doc. dr. sc. MILJENKO HAMAN, dipl. ing. građ. Mr. sc. IVO BRCZOVIĆ, dipl. ing. prom. Dr. sc. HRVOJE ČARIĆ, dipl. strukturje zaštite okoliša, dipl. ekon. DEANNA HIŽAR, dipl. iur.	Predsjednik predstavničkog tijela: Zlatko Babić, dipl. ing.	Istovjetnost s izvornikom ovjerava:
		Pečat predstavničkog tijela:	Pečat nadležnog tijela: