



DETALJNI PLAN UREĐENJA GOSPODARSKO - PROIZVODNE ZONE MIŠIČKA II U POPOVAČI

mjerilo 1 : 1 000

TUMAČ ZNAKOVA

	GRANICE
	OBUHVAAT DPU-a
	GRANICA GRADEVNE ČESTICE
	UVJETI GRADNJE PLANIRANA NAMJENA GRADEVINE (I - proizvodna namjena; K - poslovna namjena; IS - površine infrastrukturnih sustava)
	SMJEŠTAJ GRADEVINE NA GRADEVNOJ ČESTICI
	GRANICA GRADIVOG DIJELA ČESTICE MAKSIMALNI GRADEVNSKI PRAVAC I UDALJENOST OD GRANICE GRAD. ČESTICE
	UREĐENJE GRADEVNE ČESTICE ZELENILO U POTEZU
	NAČIN PRIKLJUČENJA NA PROMETNU I KOMUNALNU INFRASTRUKTURU
	PRIKLJUČAK NA JAVNU PROMETNU PОВRŠINU
	PRIKLJUČAK NA KOMUNALNU INFRASTRUKTURU

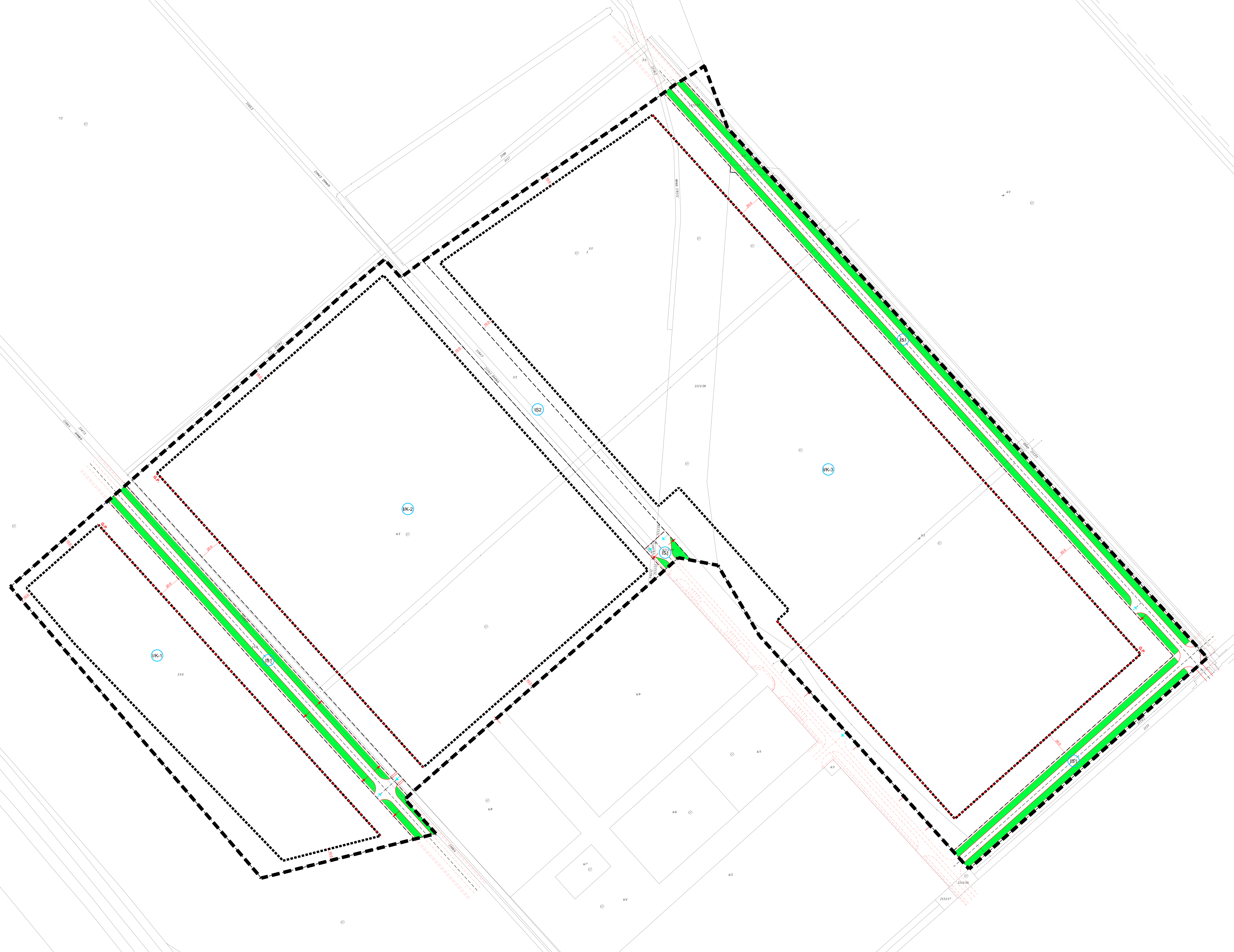

SISAČKO - MOSLAVAČKA ŽUPANIJA OPĆINA POPOVAČA	
DETALJNI PLAN UREĐENJA GOSPODARSKO - PROIZVODNE ZONE MIŠIČKA II U POPOVAČI	
Naziv kartografskog prikaza: UVJETI GRADNJE	
Broj kartografskog prikaza: 4.	Mjerilo kartografskog prikaza: 1 : 1000
Odluka o izradi Detaljnog plana uređenja gospodarsko-proizvodne zone Mišička II u Popovači "Službene novine" Općine Popovača broj 06/19	
Javni uvjet prijedloga DPU-a gospodarsko - proizvodne zone Mišička II u Popovači (datum objave 26.10.2016.)	
Javni uvjet odobrenja od: 02.11.2016. do: 02.12.2016.	
Pečat tijela odgovornog za provođenje javne rasprave:	Odgovorna osoba za provođenje javne rasprave:
M.P.	Iran Čarapar, ing.
Pravna osoba koja je izradila plan: CPA - Centar za prostorno uređenje i arhitekturu d.o.o., Zagreb	
Pečat odgovornog voditelja izrade Načrta prijedloga Detaljnog plana uređenja gospodarsko - proizvodne zone Mišička II u Popovači:	Odgovorni voditelj izrade Načrta prijedloga Detaljnog plana uređenja gospodarsko - proizvodne zone Mišička II u Popovači:
M.P.	Tomislav Dolički, dipl.ing.arh. ovlašten arhitekt
Pečat pravne osobe koja je izradila plan:	Odgovorna osoba:
M.P.	Tomislav Dolički, dipl.ing.arh.
Stručni tim CPA d.o.o. u izradi plana: - Tomislav Dolički, dipl.ing.arh. - Nataša Kramarić, K.Č., dipl.ing.arh. - Marko Mujčić, oprem. dipl.ing.arh.	
- Zrinka Tadić, dipl.ing.arh. - Petra Šim, dipl.ing.arh. - Sora Čičević, dipl.ing.arh. - Anica Tomić, dipl.ing.arh.	
Pečat Općinskog vijeća Općine Popovače:	Predsjednik Općinskog vijeća Općine Popovače:
M.P.	Iran Pašanić, v.z.
Istvornost prostornog plana s izvornikom odjave:	Pečat nadležnog tijela:
(ime, prezime, potpis)	M.P.