

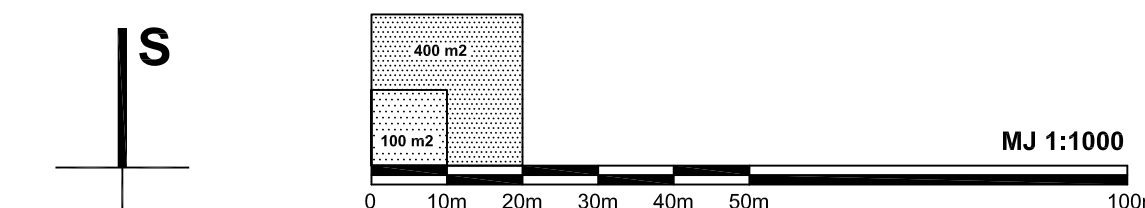

GRANICA OBUHVATA PLANA

- GRANICA**
- GRANICA OBUHVATA DPU-a
 - PLANIRANA GRANICA GRADEVNE ČESTICE
 - GRANICA GRADIVOG DIJELA ČESTICE
 - 1 - 6** OZNAKA NOVE GRADEVNE ČESTICE

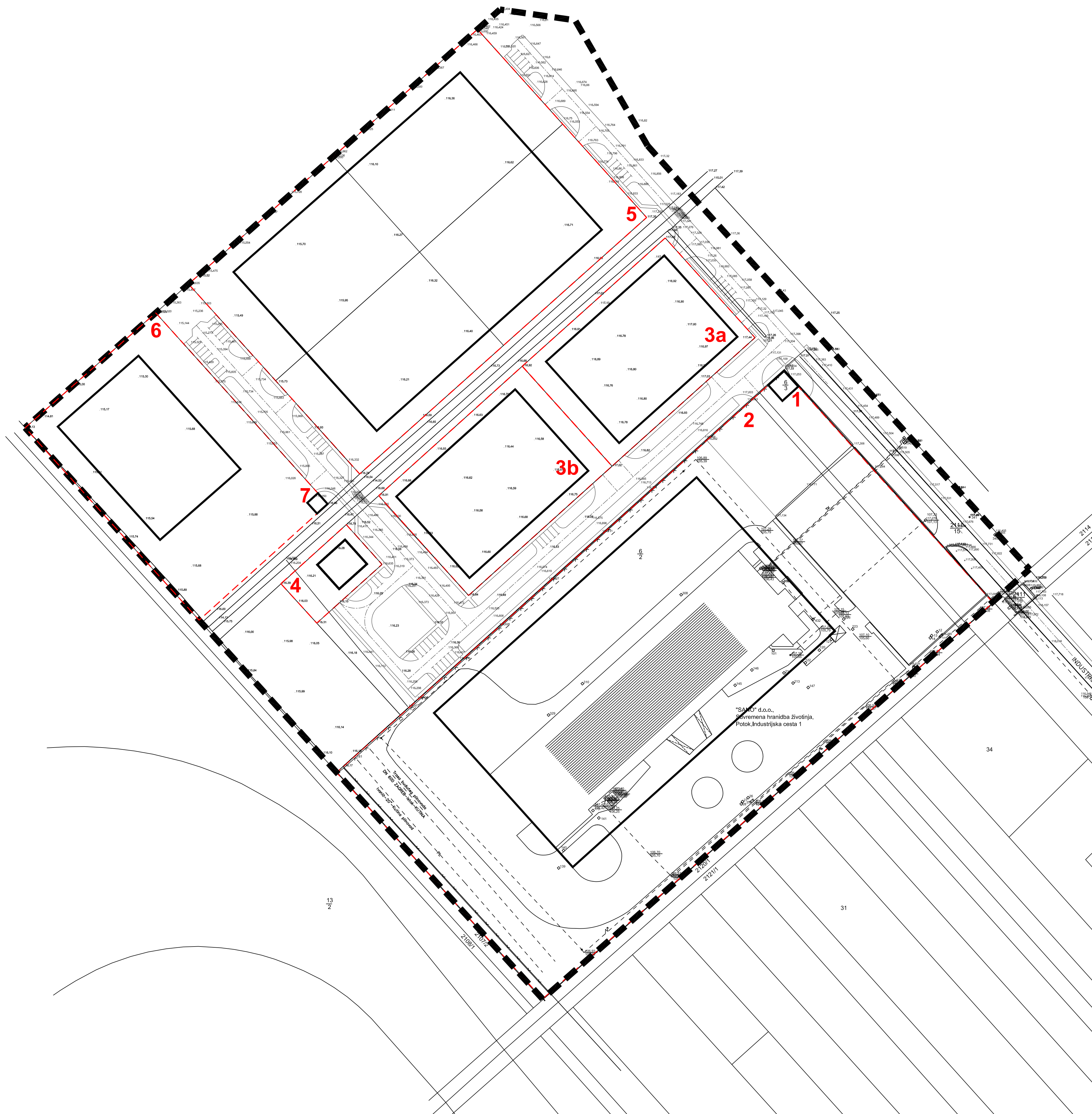

GRAD POPOVAČA

Naziv prostornog plana: III. IZMJENE I DOPUNE DETALJNOG PLANA UREĐENJA GOSPODARSKO - PROIZVODNE ZONE MIŠIČKA U POPOVAČI	
Naziv kartografskog prikaza: GRANICA OBUHVATA PLANA	
Broj kartografskog prikaza: 0. Odluka Gradskog vijeća Grada Popovače o izradi III. Izmjena i dopuna Detaljnog plana uređenja gospodarsko-proizvodne zone Mišička u Popovači ("Službene novine" Grada Popovače broj 08/14)	Mjerilo kartografskog prikaza: 1 : 1 000 Odluka Gradskog vijeća Grada Popovače o donošenju III. Izmjena i dopuna Detaljnog plana uređenja gospodarsko-proizvodne zone Mišička u Popovači ("Službene novine" Grada Popovače broj 1/15)
Javna rasprava objavljena 15.12.2014. godine	Javni uvid održan od 22.12.2014. do 31.12.2014. godine
Pečat tijela odgovornog za provođenje javne rasprave: M.P.	Odgovorna osoba za provođenje javne rasprave: Ivka NIKOLIĆ JEŽ, dipl.Ing.geod.
Pravna osoba koja je izradila plan: CPA CENTAR ZA PROSTORNO UREĐENJE I ARHITEKTURU d.o.o.	
Pečat pravne osobe koja je izradila plan: M.P.	Odgovorna osoba: Tomislav DOLEČKI, dipl.Ing.arh.
Pečat odgovornog voditelja izrade plana: M.P.	Odgovorni voditelj izrade Nacrta prijedloga III. Izmjena i dopuna Detaljnog plana uređenja gospodarsko-proizvodne zone Mišička u Popovači: Tomislav DOLEČKI, dipl.Ing.arh. ovlaštani arhitekt
Stručni tim u izradi plana: 1. Tomislav DOLEČKI, dipl.Ing.arh. 4. Dora DOLEČKI GLASINOVIĆ, dipl.Ing.arh. Suradnja u izradi plana: 2. Neda KAMINSKI - KIRŠ, dipl.Ing.arh. 5. Petra IGRC, dipl.Ing.arh. 1. Josip ŠTEFIČIĆ, dipl.lur. 3. mr.sc. Zrinka TADIĆ, dipl.Ing.arh. 6. Anika TOMIĆ, dipl.Ing.grad. 2. Barbara VAJDIĆ, dipl.oecc. 3. Nataša HORVAT, dipl.Ing.biol.	
Pečat Gradskog vijeća Grada Popovače: M.P.	Predsjednik Gradskog vijeća Grada Popovače: Marja STARČEVIĆ, dr.med.
Istovjetnost prostornog plana s izvornikom ovjerava: (ime, prezime, potpis)	Pečat nadležnog tijela: M.P.