



# III. IZMJENE I DOPUNE DETALJNOG PLANA UREĐENJA GOSPODARSKO - PROIZVODNE ZONE MIŠIČKA U POPOVAČI

## 2.B.

PROMETNA, TELEKOMUNIKACIJSKA I KOMUNALNA INFRASTRUKTURNA MREŽA  
IDEJNO RJEŠENJE ELEKTROOPSKRBE I PLINOOPSKRBE

### GRANICE

- GRANICA OBUHVATA DPU-a
- GRANICA GRADIVOG DIJELA ČESTICE

### PLINOOPSKRBA

- MAGISTRALNI PLINOVOD
- ZAŠTITNI KORIDOR MAGISTRALNOG PLINOVODA
- OSTALI PLINOVOD
- OPIS

### ELEKTROOPSKRBA

- TRAFOSTANICA
- VOD 20kV
- VOD 0.4kV
- GLAVNI RAZVODNI ORMAR U OBJEKTU

### JAVNA RASVJETA

- VOD JAVNE RASVJETE
- JAVNA RASVJETNA TIJELA

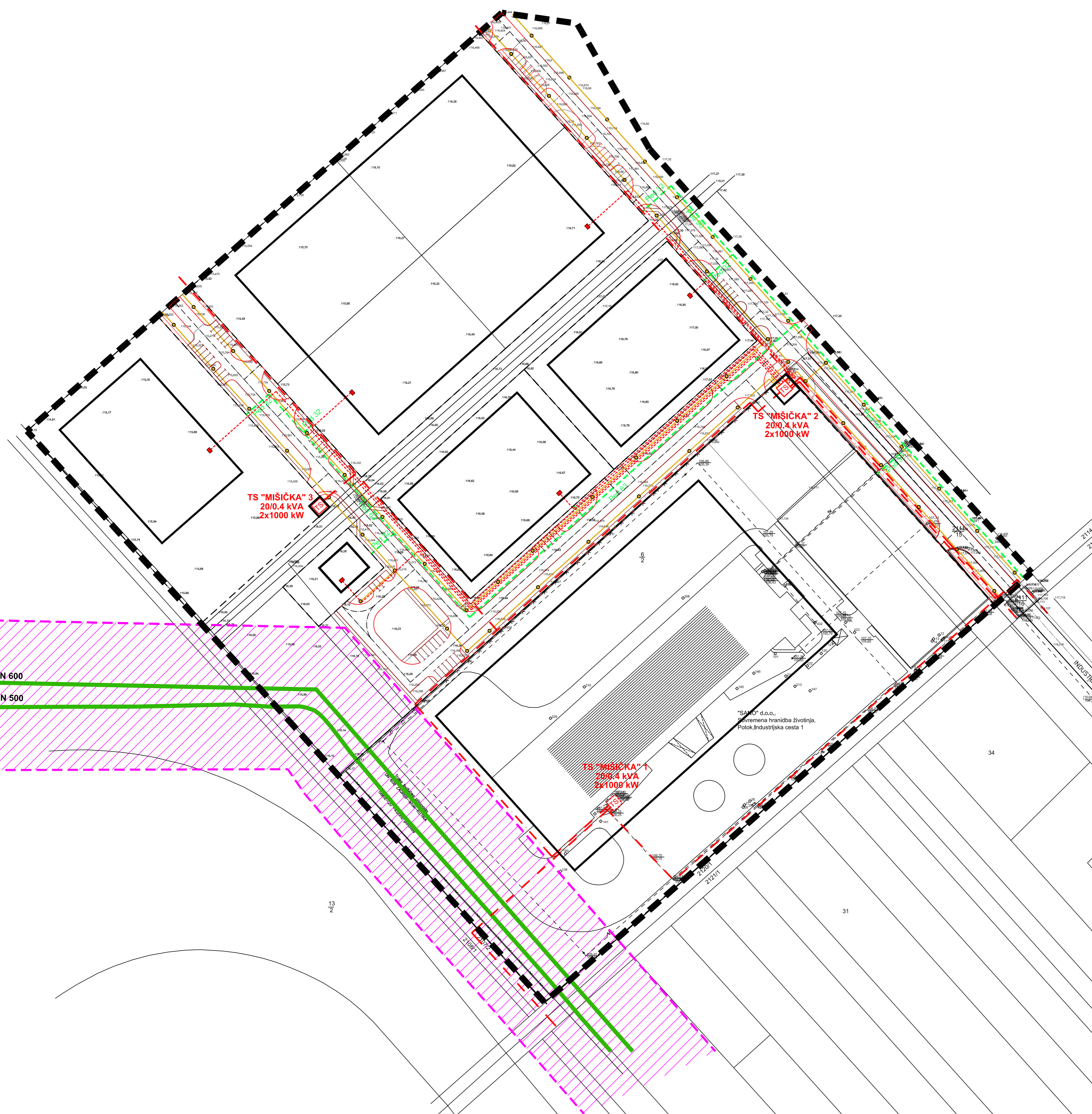
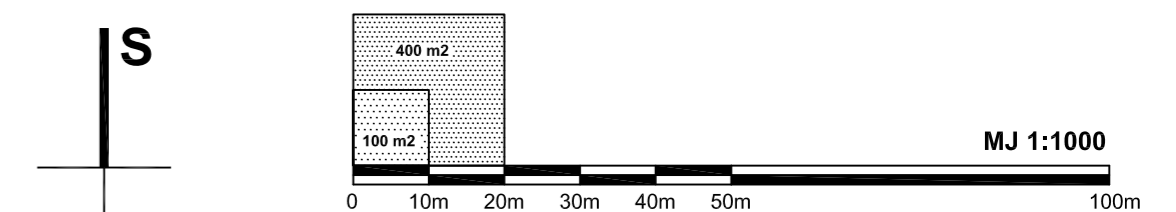

## GRAD POPOVAČA

Naziv prostornog plana:  
**III. IZMJENE I DOPUNE DETALJNOG PLANA UREĐENJA  
GOSPODARSKO - PROIZVODNE ZONE MIŠIČKA U POPOVAČI**

Naziv kartografskog prikaza:  
**PROMETNA, TELEKOMUNIKACIJSKA I KOMUNALNA INFRASTRUKTURNA MREŽA  
IDEJNO RJEŠENJE ELEKTROOPSKRBE I PLINOOPSKRBE**

Broj kartografskog prikaza:	2.B.	Mjerilo kartografskog prikaza:	1 : 1 000
Odluka Gradskog vijeća Grada Popovače o izradi III. Izmjena i dopuna Detaljnog plana uređenja gospodarsko-proizvodne zone Mišička u Popovači ("Službene novine" Grada Popovače broj 08/14)		Odluka Gradskog vijeća Grada Popovače o donošenju III. Izmjena i dopuna Detaljnog plana uređenja gospodarsko-proizvodne zone Mišička u Popovači ("Službene novine" Grada Popovače broj 1/15)	
Javna rasprava objavljena 15.12.2014. godine		Javni uvid održan od 22.12.2014. do 31.12.2014. godine	
Pečat tijela odgovornog za provođenje javne rasprave:		Odgovorna osoba za provođenje javne rasprave:	
M.P.		Ivka NIKOLIĆ JEZ, dipl.ing.geod.	

Pravna osoba koja je izradila plan:  
**CPA CENTAR ZA PROSTORNO UREĐENJE I ARHITEKTURU d.o.o.**

Pečat pravne osobe koja je izradila plan:	Odgovorna osoba:
M.P.	Tomislav DOLEČKI, dipl.ing.arh.
Pečat odgovornog voditelja izrade plana:	Odgovorni voditelj izrade Nacrta prijedloga III. Izmjena i dopuna Detaljnog plana uređenja gospodarsko-proizvodne zone Mišička u Popovači:
M.P.	Tomislav DOLEČKI, dipl.ing.arh. ovlašten arhitekt

Stručni tim u izradi plana:

1. Tomislav DOLEČKI, dipl.ing.arh.	4. Dora DOLEČKI GLASINOVIĆ, dipl.ing.arh.	Suradnja u izradi plana:
2. Neda KAMINSKI - KIRŠ, dipl.ing.arh.	5. Petra IGRC, dipl.ing.arh.	1. Josip ŠTEFIČIĆ, dipl.lur.
3. mr.sc. Zrinka TADIĆ, dipl.ing.arh.	6. Anikica TOMIĆ, dipl.ing.grad.	2. Barbara VAJDIĆ, dipl.oecc.
		3. Nataša HORVAT, dipl.ing.biol.

Pečat Gradskog vijeća Grada Popovače:	Predsjednik Gradskog vijeća Grada Popovače:
M.P.	Marija STARČEVIĆ, dr.med.

Istovjetnost prostornog plana s izvornikom ovjerava:	Pečat nadležnog tijela:
(ime, prezime, potpis)	M.P.