

4. UVJETI GRADNJE
4B1. RASTER I RAZMJESTA UKOPNIH PARCELA - POLJE 1

APE

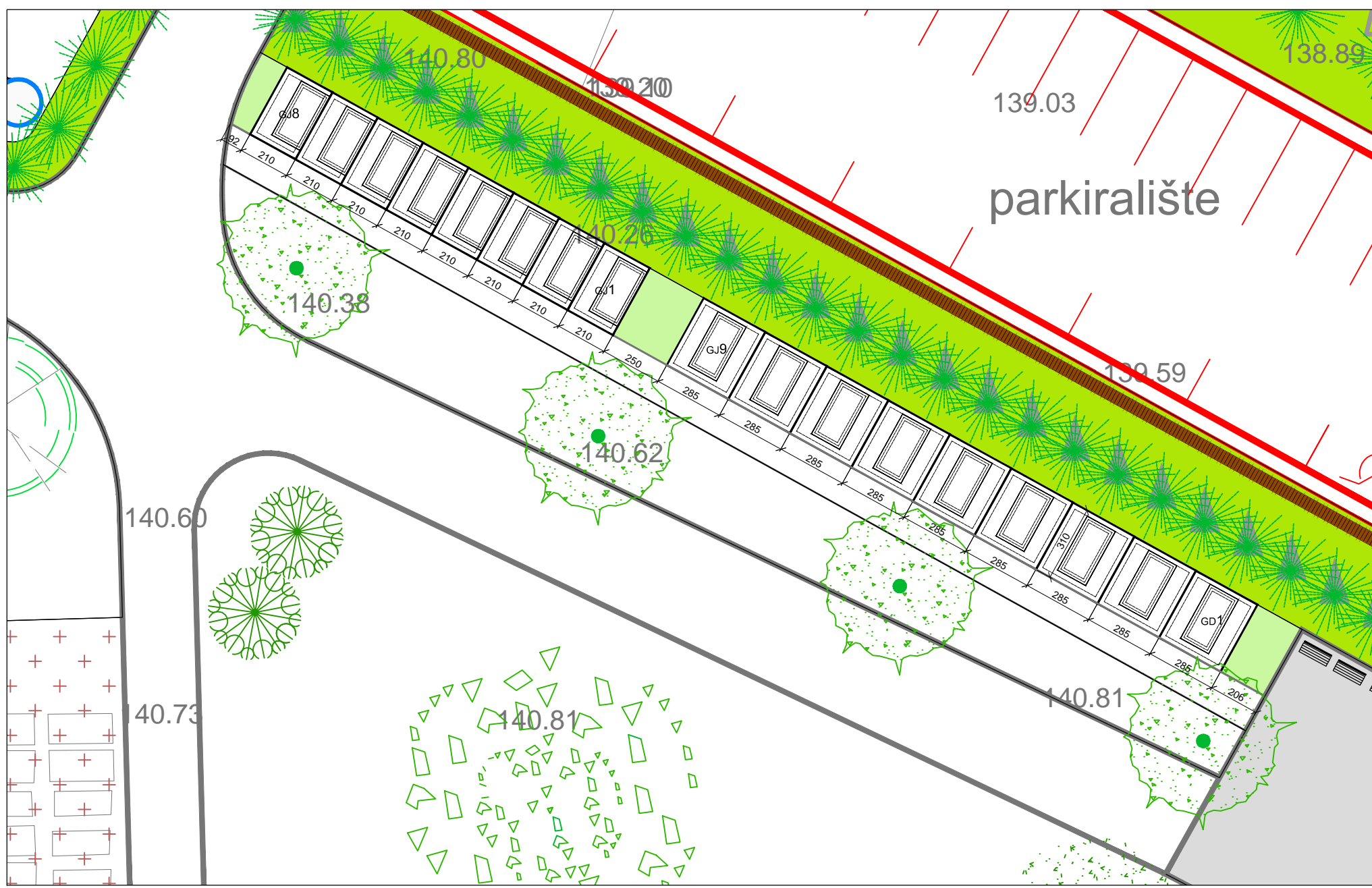

<p>M.J. 1:200</p> <p>0 1 5 10 20</p>			
Županija SISAČKO-MOSLAVAČKA Grad GLINA	Naziv prostornog plana: DETALJNI PLAN UREĐENJA NOVOG GRADSKOG GROBLJA U GLINI	Odluka o izradi plana (službeno glasilo): Službeni vjesnik br. 40/12.	Odluka predstavničkog tijela o donošenju plana (službeno glasilo): Službeni vjesnik br. 66/13.
Naziv kartografskog prikaza: RASTER I RAZMJESTA UKOPNIH PARCELA - POLJE 1	Broj kartografskog prikaza: 4B1	Mjerilo kartografskog prikaza: 1:200	Javna rasprava (datum objave): Večernji list, 04. srpnja 2013.g.
Pravna osoba/tijelo koje je izradilo plan: APE d.o.o. za arhitekturu, planiranje i ostale poslovne djelatnosti Ozaljska 61, 10000 Zagreb, tel. 01/309-7572, fax. 01/301-1417	Pečat pravne osobe/tijela koje je izradilo plan: _____ MIRELA ČORDAŠ, dipl.ing.arh.	Pečat tijela odgovornog za provođenje javne rasprave: _____ dr.sc. DAMIR FABIJANAC, dipl.ing.agr.	Javni uvid održan: od 15. srpnja 2013.g. do 13. kolovoza 2013.g.
Odgovorni voditelj izrade nacrtu prijedloga plana: SANDRA JAKOPEC, dipl.ing.arh.	Stručni tim u izradi plana: MIRELA ČORDAŠ, dipl.ing.arh. NIKŠA BOŽIĆ, dipl.ing.arh. ESTERA GOBAC-TRINIĆ, dipl.ing.biol. LOREDANA FRANKOVIĆ, dipl.ing.grad. ŽELJKA NEDELJKOVIĆ ŽUNEC, dipl.ing.et.	Predsjednik predstavničkog tijela: SANJA ŠTINGL-VLAŠIĆ, dr. med.	Istovjetnost ovog prostornog plana s izvornikom ovjerava: _____
		Pečat predstavničkog tijela _____	Pečat nadležnog tijela _____

DETALJNI PLAN UREĐENJA NOVOG GRADSKOG GROBLJA U GLINI