

# TREĆE IZMJENE I DOPUNE GENERALNOG URBANISTIČKOG PLANA GRADA KUTINE

NARUČITELJ PLANA: GRAD KUTINA  
IZRAĐIVAČ PLANA: URBANISTIČKI INSTITUT HRVATSKE, d.d.

## UVJETI KORIŠTENJA I ZAŠTITE PROSTORA

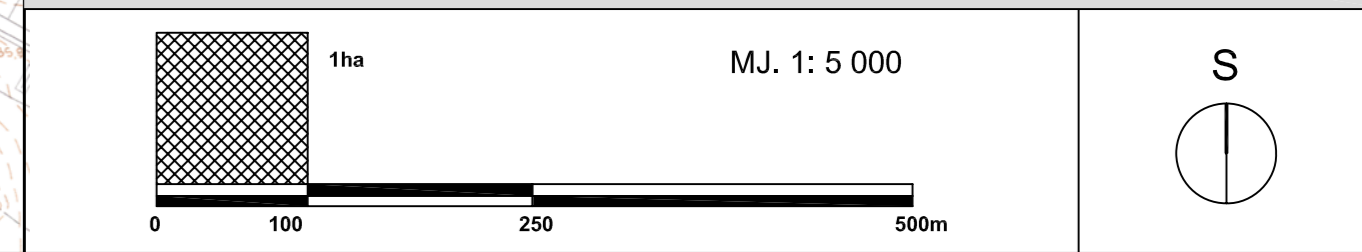

**PODRUČJA POSEBNIH OGRANIČENJA U KORIŠTENJU**

Krajobraz: Točke i potezi značajni za panoramske vrijednosti krajobraza  
 Tlo: Aktivno ili moguće klizište  
 Vode: Vodotok (I.kategorije)

**PODRUČJA PRIMJENE POSEBNIH MJERA UREĐENJA I ZAŠTITE**  
 Zaštita posebnih vrijednosti i obilježja - sanacija  
 Područje ugroženo bukom  
 Područja i dijelovi primjene planskih mjera zaštite  
 Obuhvat obvezne izrade detaljnog plana uređenja

**UVJETI KORIŠTENJA**  
 Područja posebnih uvjeta korištenja  
 Zaštićeni dijelovi prirode  
 Park prirode  
 Park šuma  
 Značajni krajobraz

Zaštićena povjesno-urbanistička jezgra Kutine prema stupnjevima režima zaštite:  
 zona "B"  
 zona "K"  
 zona "E"  
 zona "I"

- I. SPOMENIČKA PODRUČJA I CJELINE**  
 1. POVJESNA NASELJA I DIJELOVI NASELJA
- 1.1. Gradskih obilježja
  - 1.2. Seoskih obilježja
  - 2. ARHEOLOŠKI LOKALITETI I ZONE
  - 3. POVJESNO-MEMORIJALNA PODRUČJA I CJELINE - groblja
  - 4. PARKOVNA ARHITEKTURA
- II. POJEDINAČNA NEPOKRETNA KULTURNA DOBRA**  
 2. SAKRALNE GRAĐEVINE
- 2.1. Crkve
  - 2.2. Kapele, poklonci, raspela
  - 2. CIVILNE GRAĐEVINE**
  - 2.1. Stambene građevine
    - 2.1.1. Dvorci i kurije
    - 2.1.2. Tradicijske stambene građevine
    - 2.1.3. Ostale stambene građevine
  - 2.2. Građevine javne namjene
    - škole, željeznički kolodvori
  - 2.3. Gospodarske građevine
    - mlinovi
  - 3. POVJESNO - MEMORIJALNI SPOMENICI**
  - 4. INŽINJERSKE I KOMUNALNO-TEHNIČKE GRAĐEVINE**
    - mostovi

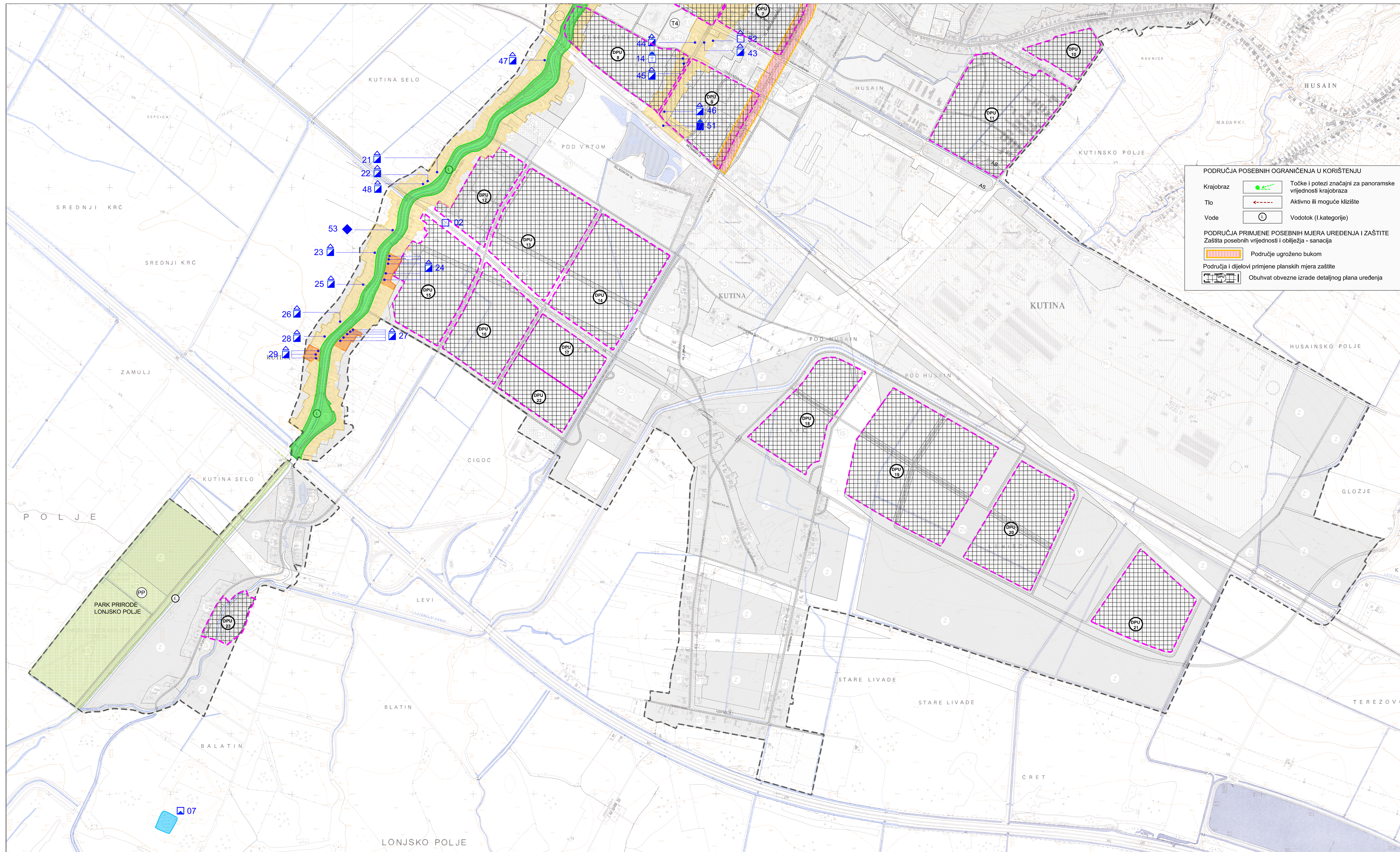

OSIBACIJSKO-MOSLAVAČKA ŽUPANIJA GRAD KUTINA Naziv prostornog plana:		Projektant: URBANISTIČKI INSTITUT HRVATSKE d.d. Datum:	
TREĆE IZMJENE I DOPUNE GENERALNOG URBANISTIČKOG PLANA GRADA KUTINE Naziv kartografskog prikaza:		Skala: "A/UC" Izrađivač: mr.sc.Nikolaš Dupan, dipl.ing.arh.	
UVJETI KORIŠTENJA I ZAŠTITE PROSTORA Broj kartografskog prikaza: 4.1 Mjerilo kartografskog prikaza: 1:5000		Koordinator i voditelj izrade skema:	
Program rada za izradu ovog prostornog plana uređenja: SLUŽBENE NOVINE GRADSKOG URBANISTIČKOG UREĐENJA		Voditelj: Tomaš, dipl.ing.arh. Stručni tim:	
Javna rasprava (datum objave): 24.03.2006. Datum: 03.04.2006.		Datum: 03.04.2006. Broj elaborata: 150 Broj listova: 879 Godina izrade skema: 2006.	
Podatci o obveznoj javnoj raspravi:		Podatci o postupku izrade skema:	
Datum: 29.09.2006.		Datum: 29.09.2006.	