

GENERALNI URBANISTIČKI PLAN GRADA KUTINE

NARUČITELJ PLANA: GRAD KUTINA
IZRAĐIVAČ PLANA: URBANISTIČKI INSTITUT HRVATSKE, d.d.

ISKAZ BROJČANIH PROSTORNIH POKAZATELJA PO KARAKTERISTIČNIM PODRUČJIMA

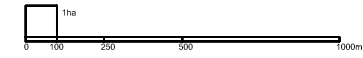

- obuhvat plana
- granica karakterističnog područja

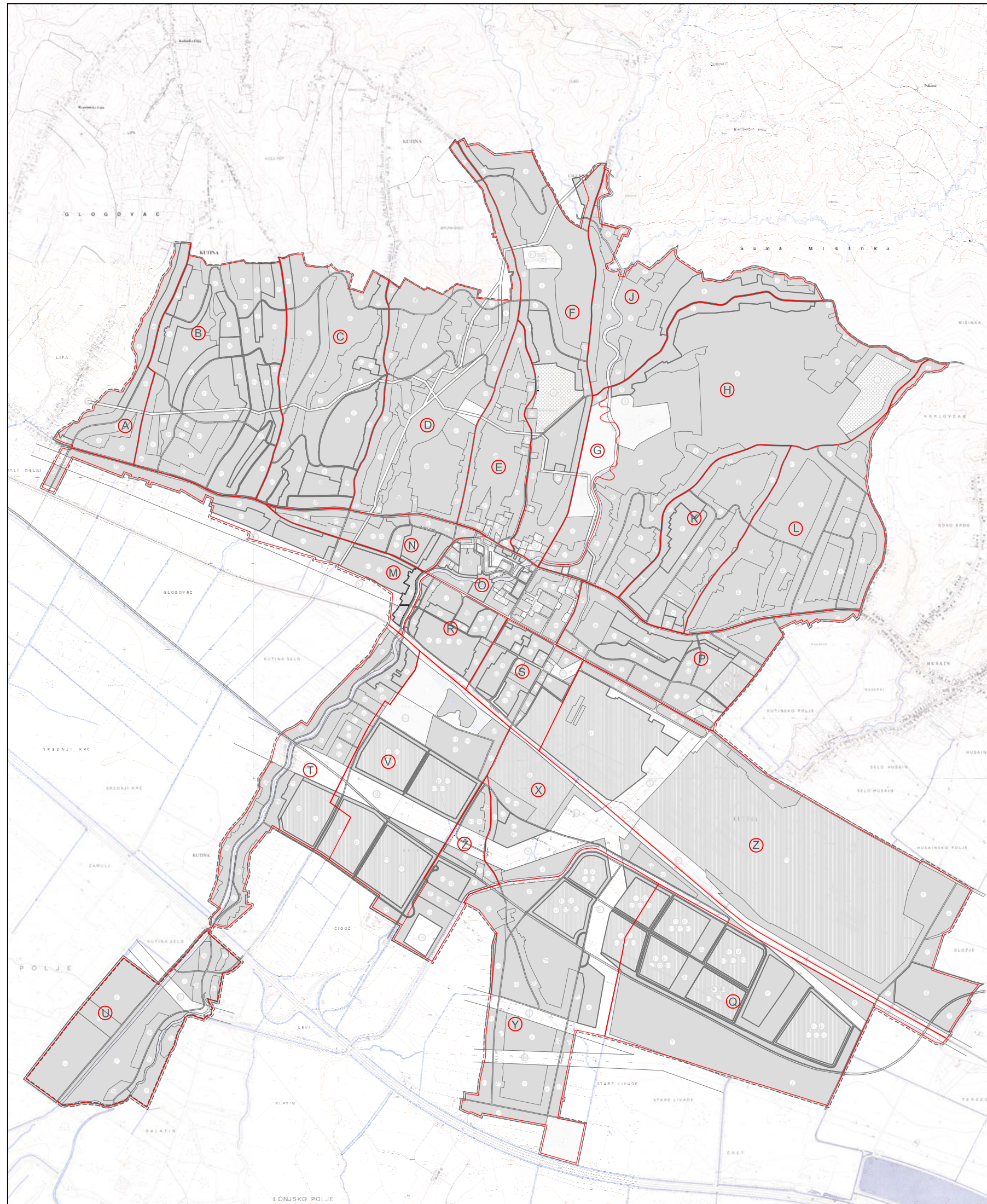

KONAČNI PRIJEDLOG PLANA

SEBAŠKO-HOSLAVIČKA ŽUPANIJA GRAD KUTINA		Plan broj: URBANISTIČKI INSTITUT HRVATSKE d.d. Zrinskih 4, 10000 Zagreb, tel: 01/4561180, 01/4561179	
Naziv prostornog plana: TRICEŠKI OZEMNI I ODPUNE GENERALNOG URBANISTIČKOG PLANA GRADA KUTINE		Pečat: _____ Svečani: _____	
Naziv kartografskog prikaza: ISKAZ BROJČANIH PROSTORNIH POKAZATELJA PO KARAKTERISTIČNIM PODRUČJIMA		Pr. sc. Niveska Dvornik, dipl. ing. arh.	
Broj kartografskog prikaza: 5	Mjasko kartografskog prikaza: 1:5000	Koordinator plana: Vladimir Tutek, dipl. ing. arh.	Voditelj izrade plana: Vladimir Tutek, dipl. ing. arh.
Program mjera za unaprjeđenje stanja u prostoru: SLUŽBENE KOVINE GRADA KUTINE 0109	Odluka predstavničkog tijela o donošenju plana	Štampički list: Ludmila Bekanec, dipl. ing. arh. Vesna Marjanić, arh. teh. Vedrana Čičević, dipl. ing. arh. Vladimir Tutek, dipl. ing. arh.	Danka Lufek, spr. arh. Gordana Molak, dipl. ing. prom. Sanja Kunjčić, dipl. ing. arh. Lara Vitasović-Križanić, dipl. ing. grad.
Javna rasprava (datum objave): 24.03.2006.	Javni uvjet održac: od 01.04.2006. do 17.04.2006.	Broj elektronida: 1237	Rasni nadlog: 9879
Pečat i potpis odgovornog za pripremu javne rasprave: Danijel Husnjak, dipl. ing. grad.	Odgovorna osoba za pripremu javne rasprave: Danijel Husnjak, dipl. ing. grad.	Predsjednik predstavničkog tijela: Zeljka Uzelj, ing. grad.	Pečat predstavničkog tijela: 2006.
Sudjelovanje na skupu prema članku 24. Zakona o prostornom uređenju: N.N. br. 30/04-uradbe: 61/03-32/02-10/04 10. rujna 2006. godine		Imenjak iz tijela: _____	Imenjak iz tijela: _____
Sudjelovanje na skupu prema članku 24. Zakona o prostornom uređenju: N.N. br. 30/04-uradbe: 61/03-32/02-10/04 10. rujna 2006. godine		Imenjak iz tijela: _____	Imenjak iz tijela: _____