

TUMAČ ZNAKOVA

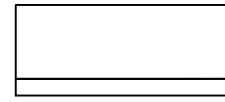

GRANICE



OBUHVAT GENERALNOG URBANISTIČKOG PLANA
GRADA PETRINJE

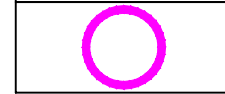

OBUHVAT III. CILJANIH IZMJENA

RAZVOJ I UREĐENJE NASELJA

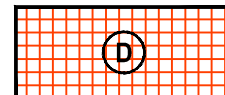

JAVNA I DRUŠTVENA NAMJENA

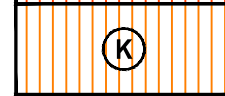

GOSPODARSKA NAMJENA - POSLOVNA

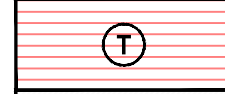

UGOSTITELJSKO TURISTIČKA NAMJENA



POVRŠINE INFRASTRUKTURNIH SUSTAVA

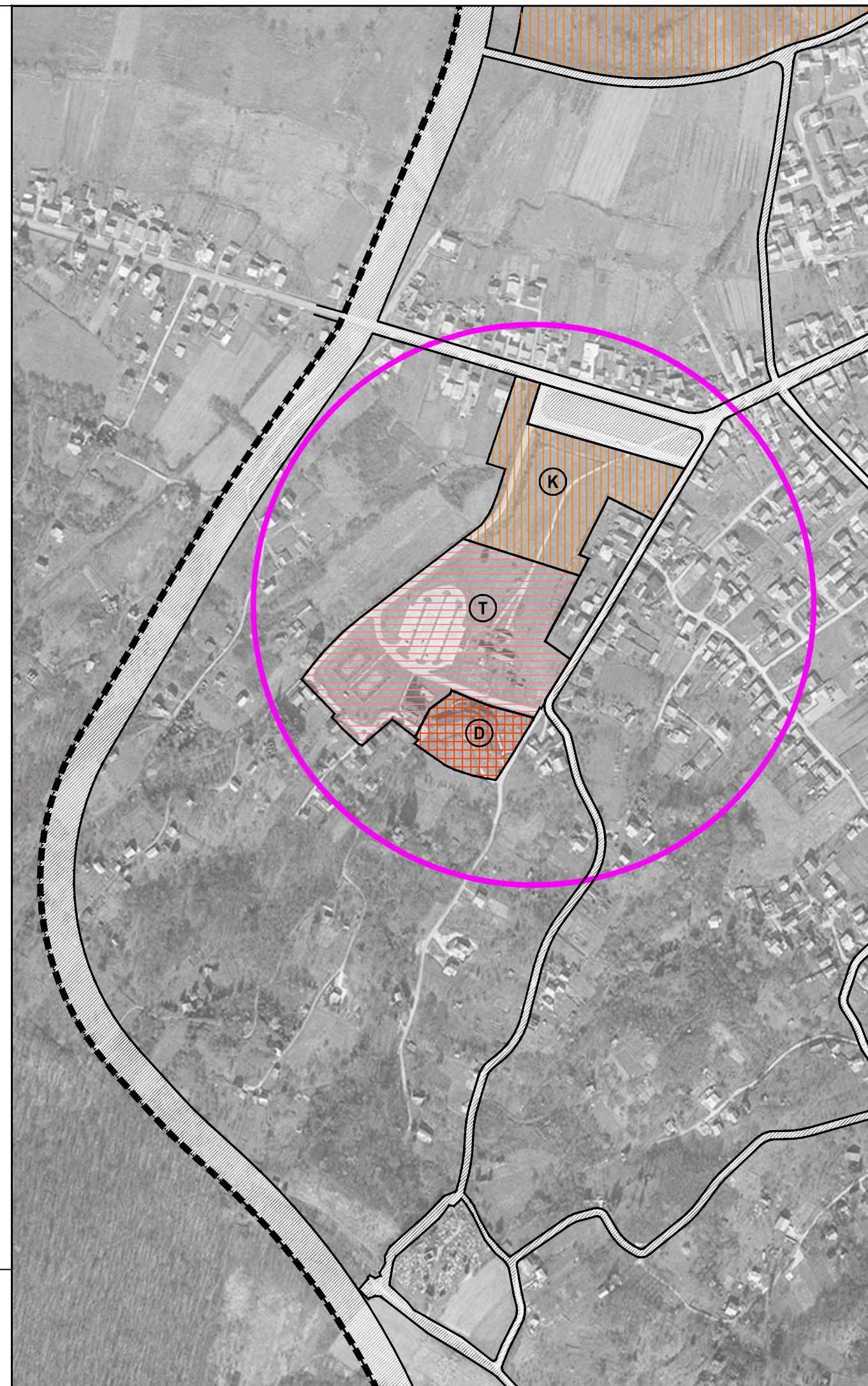

SISAČKO - MOSLAVAČKA ŽUPANIJA GRAD PETRINJA

Naziv prostornog plana: **III. CILJANE IZMJENE
GENERALNOG URBANISTIČKOG PLANA GRADA PETRINJE**

Naziv kartografskog prikaza: **MREŽA GOSPODARSKIH I DRUŠTVENIH DJELATNOSTI**

Broj kartografskog prikaza: 2.	Mjerilo kartografskog prikaza: 1 : 5000
Odluka Gradskog vijeća Grada Petrinje o izradi III. Ciljanih izmjena GUP-a grada Petrinje: Službeni vjesnik broj 37/12	Odluka Gradskog vijeća Grada Petrinje o donošenju III. Ciljanih izmjena GUP-a grada Petrinje: Službeni vjesnik broj 14/13
Javna rasprava objavljena je: 18. siječnja 2013. godine	Javni uvid održan: od 24. do 31. siječnja 2013. godine
Pečat tijela odgovornog za provođenje javne rasprave: M.P.	Odgovorna osoba za provođenje javne rasprave: Vlasta Vuglec, dipl.ing.građ.

Pravna osoba koja je izradila plan:
 **CPA CENTAR ZA PROSTORNO UREĐENJE I ARHITEKTURU d.o.o.**

Pečat pravne osobe koja je izradila plan: M.P.	Odgovorna osoba: Tomislav Dolečki, dipl.ing.arh.
Pečat odgovornog voditelja izrade plana: M.P.	Odgovorni voditelj izrade Nacrta prijedloga III. Ciljanih izmjena GUP-a grada Petrinje Neda Kaminski - Kirš, dipl.ing.arh. ovlaštena arhitektica

Stručni tim u izradi plana:
1. Neda Kaminski - Kirš, dipl.ing.arh.
2. Tomislav Dolečki, dipl.ing.arh.
3. Dora Dolečki Glasinović, dipl.ing.arh.
4. mr.sc. Zrinka Tadić, dipl.ing.arh.
5. Maša Mujakić Ojvan, dipl.ing.arh.
6. Petra Igrc, dipl.ing.arh.
7. Ankica Tomić, dipl.ing.građ.

Pečat Gradskog vijeća Grada Petrinje: M.P.	Predsjednik Gradskog vijeća Grada Petrinje: Darko Dumbović
---	--

Istovjetnost ovog prostornog plana s izvornikom ovjerava: (ime, prezime, potpis)	Pečat nadležnog tijela: M.P.
--	-------------------------------------

