Naručitelj:
REPUBLIKA HRVATSKA
SISAČKO - MOSLAVAČKA ŽUPANIJA
GRAD PETRINJA

Izvršitelj:
Centar za prostorno uređenje i arhitekturu d.o.o.

GENERALNI URBANISTIČKI PLAN GRADA PETRINJE

1. KORIŠTENJE I NAMJENA PROSTORA

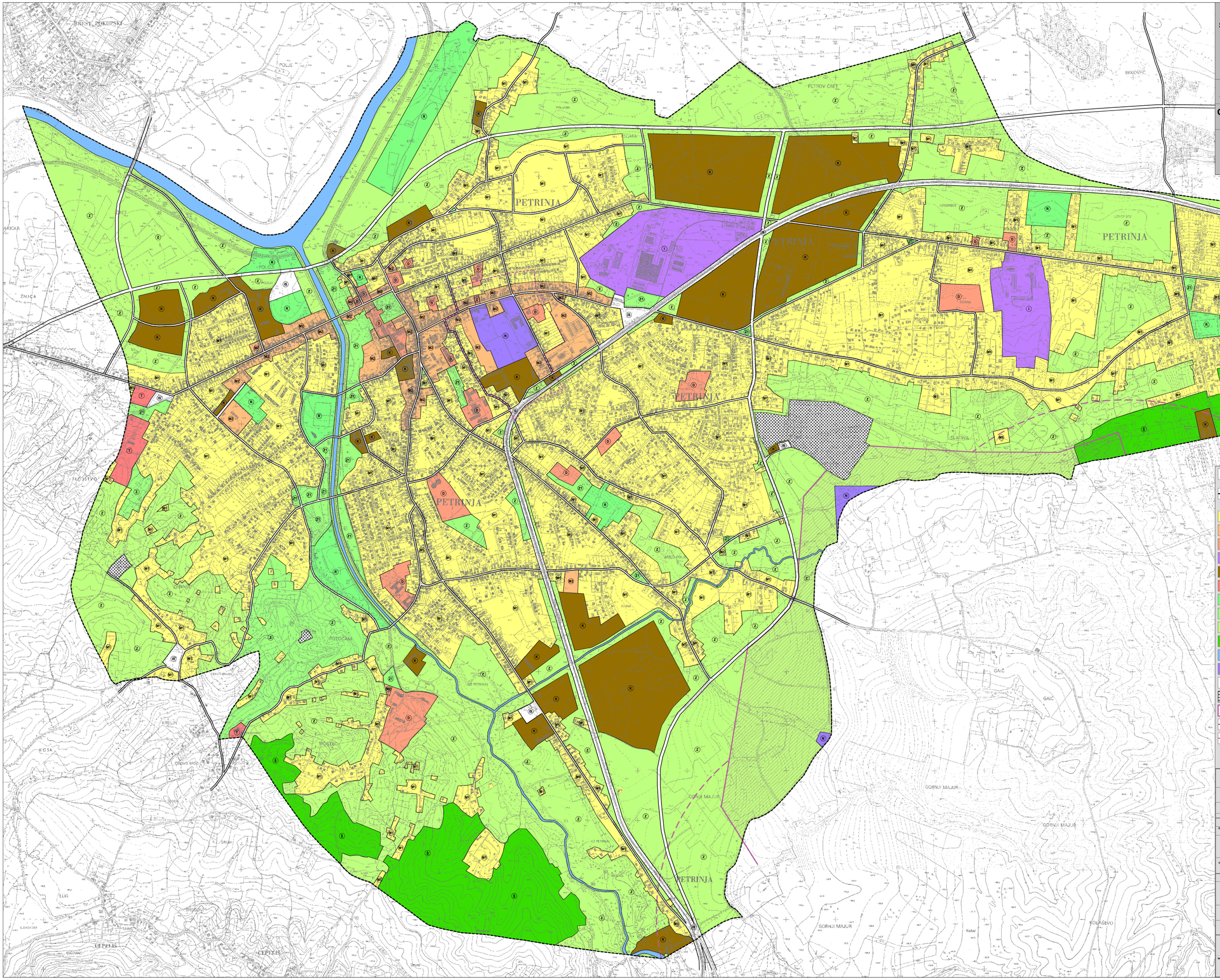

TUMAČ ZNAKOVA

GRANICE
- OBUHVAT GENERALNOG URBANISTIČKOG PLANA GRADA PETRINJE

RAZVOJ I UREĐENJE NASELJA
- M1 MJEŠOVITA NAMJENA - PRETEŽITO STAMBENA
- M2 MJEŠOVITA NAMJENA - PRETEŽITO POSLOVNA
- D JAVNA I DRUŠTVENA NAMJENA
- I GOSPODARSKA NAMJENA - PROIZVODNA
- K GOSPODARSKA NAMJENA - POSLOVNA
- T TURISTIČKA NAMJENA
- R ŠPORTSKO REKREACIJSKA NAMJENA
- Z1 JAVNE ZELENE POVRŠINE
- Z ZAŠTITNE ZELENE POVRŠINE
- Š ŠUMSKE POVRŠINE
- VODNE POVRŠINE
- N POSEBNA NAMJENA
- IS POVRŠINE INFRASTRUKTURNIH SUSTAVA
- GROBLJE
- GRANICA ZONE ZABRANE IZGRADNJE
- GRANICA ZONE OGRANIČENE IZGRADNJE
- GRANICA ZONE OGRANIČENE IZGRADNJE II

S

mjerilo: 1:5 000

0 50 100 150 200 250 500 m

SISAČKO - MOSLAVAČKA ŽUPANIJA
GRAD PETRINJA

Naziv prostornog plana:
GENERALNI URBANISTIČKI PLAN GRADA PETRINJE

Naziv kartografskog prikaza:
KORIŠTENJE I NAMJENA PROSTORA

Broj kartografskog prikaza: 1.	Mjerilo kartografskog prikaza: 1 : 5000
Program mjera za unapređenje stanja u prostoru donesen: (službeni vjesnik 02/01, 23/04 i 43/04, 25/06)	Odluka Gradskog vijeća Grada Petrinje o donošenju Generalnog urbanističkog plana Grada Petrinje: (Službeni vjesnik 10/07)
Odluka Gradskog poglavarstva Grada Petrinje o stavljanju Generalnog urbanističkog plana Grada Petrinje na javnu raspravu od 18.05.2006. godine	Javni uvid održan: od 29.05. do 30.06. i od 11.09.2006.
Pečat tijela odgovornog za provođenje javne rasprave:	Odgovorna osoba za provođenje javne rasprave:
M.P.	Mira Vitković - Maćinović

Suglasnost na plan prema članku 24. i 25. Zakona o prostornom uređenju (NN 30/94, 68/98, 61/00, 32/02 i 100/04)
URED DRŽAVNE UPRAVE U SISAČKO - MOSLAVAČKOJ ŽUPANIJI, SLUŽBA ZA PROSTORNO UREĐENJE, ZAŠTITU OKOLIŠA, GRADITELJSTVO I IMOVINSKO PRAVNE POSLOVE - ISPOSTAVA U PETRINJI,
ODJELJAK ZA PROSTORNO UREĐENJE, GRADITELJSTVO I IMOVINSKO PRAVNE POSLOVE
suglasnost klasa: 350-01/07-01/01, ur.broj: 2178-09-02-07-04 od. 19. veljače 2007. godine

Pravna osoba koja je izradila plan: CPA - Centar za prostorno uređenje i arhitekturu d.o.o., Zagreb	
Pečat pravne osobe koja je izradila plan:	Odgovorna osoba:
M.P.	Tomislav Doležli, dipl.inž.arh.
Koordinatori plana: - Za Grad Petrinju:	- Mira Vitković - Maćinović - Miljenko Badel, ing.grad. - Vlasta Vugrec, dipl.ing.grad.
- Za CPA d.o.o.:	- Neda Kaminski - Kirš, dipl.ing.arh.
Stručni tim u izradi plana: 1. Tomislav Doležli, dipl.ing.arh. 2. Neda Kaminski - Kirš, dipl.ing.arh. 3. Zrinka Tadić, dipl.ing.arh.	4. Mr.sc. Vladimir Žanić, dipl.ing.prom. 5. Petra Maksan, dipl.ing.arh. 6. Maša Mujakić, dipl.ing.arh. 7. Ankica Tomić, dipl.ing.grad.
Pečat Gradskog vijeća Grada Petrinje:	Predsjednik Gradskog vijeća Grada Petrinje:
M.P.	Mirosław Petraščić, dr.med.
Istovjetnost ovog prostornog plana s izvornikom ovjerava:	Pečat nadležnog tijela:
(ime, prezime, potpis)	M.P.