

**CILJANE IZMJENE I DOPUNE
PROSTORNOG PLANA UREĐENJA
OPĆINE LEKENIK**

1. KORIŠTENJE I NAMJENA POVRŠINA

TUMAČ ZNAKOVA

GRANICE	
	ŽUPANIJSKA GRANICA
	OPĆINSKA GRANICA
	GRANICA NASELJA
	OBUHVAT PROSTORNOG PLANA
	OBUHVAT CILJANIH IZMJENA I DOPUNA PPUO LEKENIK
SUSTAV NASELJA	
	OPĆINSKO SREDIŠTE
POVRŠINE ZA RAZVOJ I UREĐENJE GRAĐ. PODRUČJA NASELJA	
	IZGRADENI DIO GRAĐEVINSKOG PODRUČJA NASELJA
	NEIZGRADENI DIO GRAĐEV. PODRUČJA NASELJA
IZDVOJENO GRAĐEVINSKO PODRUČJE IZVAN NASELJA BEZ STANOVANJA	
	GOSPODARSKA NAMJENA - PROIZVODNA I1 - PRETEŽITO INDUSTRIJSKA
	SPORTSKO REKREACIJSKA NAMJENA
RAZVOJ I UREĐENJE PROSTORA IZVAN NASELJA	
	VRJEDNO OBUZANO TLO
	ŠUMA GOSPODARSKE NAMJENE
	OSTALO POLJOPRIVREDNO TLO, ŠUME I ŠUMSKO ZEMLJIŠTE
	VODENE POVRŠINE
	POSEBNA NAMJENA
	GOSPODARSKA NAMJENA - POVRŠINA ZA ISKORIŠTAVANJE MINERALNIH SIROVINA
	GOSPODARSKA NAMJENA - UZGAJALIŠTA RIBNJACI
	GROBLJE
	POVRŠINE INFRASTRUKTURNIH SUSATVA (KORIDORI)
	POVRŠINE INFRASTRUKTURNIH SUSATVA RD - RECIKLAŽNO DVORIŠTE
PROMET	
CESTOVNI PROMET	
	AUTOCESTA Zagreb-Sisak koridor
	BRZA CESTA - KORIDOR ZA ISTRAŽIVANJE
	OSTALE DRŽAVNE CESTE
	ŽUPANIJSKA CESTA
	LOKALNA CESTA
	NERAZVRSTANE CESTE
	RASKRIŽJE CESTE U DVIJE RAZINE
	CESTOVNE GRAĐEVINE - MOST
ŽELJEZNIČKI PROMET	
	MEĐUNARODNA PRUGA M104 (planirana modernizacija i dogradnja II. kolosijeka)
	KOLODVOR PUTNIČKI
	STAJALIŠTE
RJEČNI PROMET	
	DRŽAVNI PLOVNI PUT II. KATEGORIJE
	SKELA - RJEČNI PRIJELAZ

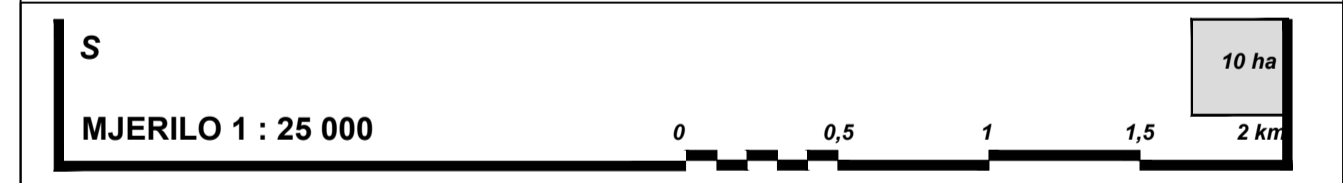

SISAČKO - MOSLAVAČKA ŽUPANIJA OPĆINA LEKENIK	
CILJANE IZMJENE I DOPUNE PROSTORNOG PLANA UREĐENJA OPĆINE LEKENIK	
KORIŠTENJE I NAMJENA POVRŠINA	
Naziv prostornog plana:	
Mjerilo kartografskog prikaza: 1:25.000	
Odluka Općinskog vijeća Općine Lekenik o izradi Ciljanih izmjena i dopuna PPUO Lekenik: "Službeni vjesnik" broj 55/13	
Odluka Općinskog vijeća Općine Lekenik o donošenju Ciljanih izmjena i dopuna PPUO Lekenik: "Službeni vjesnik" broj 30/15	
Javna rasprava objavljena je: 16. veljače 2015. godine	Javni uvid održan od: 25. veljače do 05. ožujka 2015. godine
Pečat tijela odgovornog za provođenje javne rasprave:	Odgovorna osoba za provođenje javne rasprave:
M.P.	hica Perović, ing.prom.
Suglasnost na plan: ŽUPAN SISAČKO - MOSLAVAČKE ŽUPANIJE suglasnost klasa: 350-02/15-04/01, urbr:2176/1-02-15-2 od 04. lipnja 2015. godine (prema članku 88. Zakona o prostornom uređenju i gradnji, NN 78/07, 38/08, 55/11, 90/11 i 50/12 koji se primjenjuju izmjenom članka 188. Zakona o prostornom uređenju, NN 153/14)	
Pravna osoba koja je izradila plan: CPA CENTAR ZA PROSTORNO UREĐENJE I ARHITEKTURU d.o.o.	
Pečat pravne osobe koja je izradila plan:	Odgovorna osoba:
M.P.	Tomislav Doležić, dipl.ing.arch.
Pečat odgovornog voditelja izrade plana:	Odgovorni voditelj izrade Nacrta prijedloga Ciljanih izmjena i dopuna PPUO Lekenik:
M.P.	Neda Kemanić - Kirš, dipl.ing.arch.
Složeni tim CPA d.o.o. izradila plana: 1. Tomislav Doležić, dipl.ing.arch. 4. Dora Doležić Glasnović, dipl.ing.arch. 1. Josip Šušić, dipl.ing.arch. 2. Neda Kemanić - Kirš, dipl.ing.arch. 5. Anika Tomić, dipl.ing.arch. 2. Barbara Vojčić, dipl.occ. 3. Anica Trnčić, dipl.ing.arch. 3. Nataša Horvat, dipl.ing.strolog.	
Pečat Općinskog vijeća Općine Lekenik:	Prešednik Općinskog vijeća Općine Lekenik:
M.P.	Milica Šovina
Istovjetnost prostornog plana s izvornikom ovjerava:	Pečat nadležnog tijela:
(ime, prezime, potpis)	M.P.

