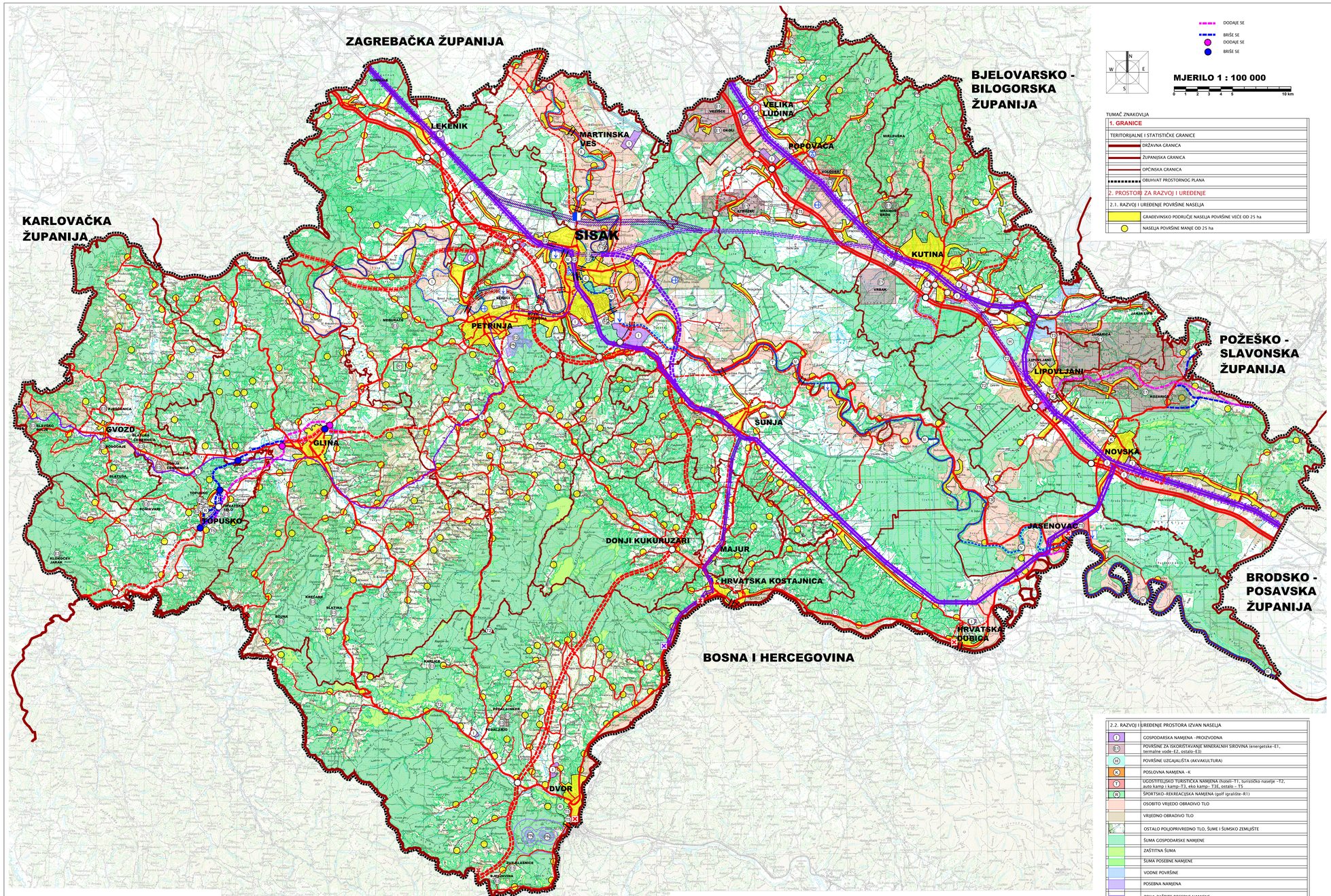


TUMAČ ZNAKOVLJA

1. GRANICE	
TERITORIJALNE I STATISTIČKE GRANICE	
	DRŽAVNA GRANICA
	ŽUPANIJSKA GRANICA
	OPĆINSKA GRANICA
	OBUHVAT PROSTORNOG PLANA
2. PROSTORI ZA RAZVOJ I UREĐENJE	
2.1. RAZVOJ I UREĐENJE POVRŠINE NASELJA	
	GRAĐEVINSKO PODRUČJE NASELJA POVRŠINE VEĆE OD 25 ha
	NASELJA POVRŠINE MANJE OD 25 ha

REPUBLIKA HRVATSKA

SISAČKO-MOSLAVAČKA ŽUPANIJA

III. IZMJENE I DOPUNE PROSTORNOG PLANA SISAČKO- MOSLAVAČKE ŽUPANIJE

1. KORIŠTENJE I NAMJENA PROSTORA

PRIJEDLOG PLANA

3. PROMET		
3.1. CESTOVNI PROMET		
		DRŽAVNA AUTOCESTA
		DRŽAVNA BRZA CESTA
		BRZA CESTA KORIDOR ZA ISTRAŽIVANJE
		PROSTOR ZA ISTRAŽIVANJE CESTOVNOG KORIDORA
		ALTERNATIVNI KORIDOR
		OSTALE DRŽAVNE CESTE
		ŽUPANIJSKA CESTA
		LOKALNA CESTA
		OSTALE CESTE
		RASKRIŽJE CESTA U DVIJE RAZINE
		MOST
		STALNI GRANIČNI CESTOVNI PRIJELAZ
		GRANIČNI CESTOVNI PRIJELAZ ZA POGRANIČNI PRIJELAZ
3.2. ŽELJEZNIČKI PROMET		
		BRZA TRANSEUROPSKA ŽELJEZNIČKA PRUGA VELIKE PROPUSNE MOĆI I VELIKIH BRZINA
		KORIDOR/TRASA ZA ISTRAŽIVANJE
		POSTOJEĆA MEĐUNARODNA ŽELJEZNIČKA PRUGA S DOGRADNJOM DRUGOG KOLOSIJEKA I VEĆIM REKONSTRUKCIJAMA
M 103		MEĐUNARODNA ŽELJEZNIČKA PRUGA
R 102		REGIONALNA ŽELJEZNIČKA PRUGA
L 210		LOKALNA ŽELJEZNIČKA PRUGA
		STALNI GRANIČNI ŽELJEZNIČKI PRIJELAZ
3.3. RIJEČNI PROMET		
		RIJEČNA DRŽAVNA LUKA I PRISTANIŠTE
		RIJEČNA ŽUPANIJSKA LUKA I PRISTANIŠTE
		OSTALE RIJEČNE LUKE I PRISTANIŠTA
		VODNA STEPENICA
M		MEĐUNARODNI VODNI PUT
R		DRŽAVNI VODNI PUT
3.3. ZRAČNI PROMET		
		LETJELIŠTE
		HELIODROM

POSTOJEĆE PLANIRANO

2.2. RAZVOJ I UREĐENJE PROSTORA IZVAN NASELJA	
I	GOSPODARSKA NAMJENA - PROIZVODNA
E1	POVRŠINE ZA ISKORIŠTAVANJE MINERALNIH SIROVINA (energetske- E1, termalne vode- E2, ostalo- E3)
H	POVRŠINE UZGAJALIŠTA (AKVAKULTURA)
K	POSLOVNA NAMJENA –K
T	UGOSTITELJSKO TURISTIČKA NAMJENA (hoteli–T1, turističko naselje –T2, auto kamp i kamp–T3, eko kamp– T3E, ostalo – T5
R	ŠPORTSKO–REKREACIJSKA NAMJENA (golf igralište–R1)
	OSOBITO VRIJEDNO OBRADIVO TLO
	VRIJEDNO OBRADIVO TLO
	OSTALO POLJOPRIVREDNO TLO, ŠUME I ŠUMSKO ZEMLJIŠTE
	ŠUMA GOSPODARSKE NAMJENE
	ZAŠTITNA ŠUMA
	ŠUMA POSEBNE NAMJENE
	VODNE POVRŠINE
	POSEBNA NAMJENA
	ZONA ZAŠTITE POSEBNE NAMJENE

SISAČKO-MOSLAVAČKA ŽUPANIJA

Naziv prostornog plana:	**III. IZMJENE I DOPUNE PROSTORNOG PLANA SISAČKO-MOSLAVAČKE ŽUPANIJE**
Naziv kartografskog prikaza:	**KORIŠTENJE I NAMJENA PROSTORA**
Broj kartografskog prikaza: **1.**	Mjerilo kartografskog prikaza: **1 : 100 000**
"Službeni glasnik Sisačko-moslavačke županije", br. 5/16.	Odluka o donošenju III. izmjena i dopuna Prostornog plana Sisačko-moslavačke županije "Službeni glasnik Sisačko-moslavačke županije" br.
Javna rasprava (datum objave):	Javni uvid održan:
Pečat tijela odgovornog za provođenje javne rasprave:	Odgovorna osoba za provođenje javne rasprave:
M.P.	Blanka Bošnjak Majetić, mag. ing. arh.

Suglasnost na Konačni prijedlog III. izmjena i dopuna Prostornog plana Sisačko-moslavačke županije ("Službeni glasnik Sisačko-moslavačke županije" br. 4/01., 12/10. i 10/17.):

Ministarstva graditeljstva i prostornog uređenja, temeljem odredbe članka 108. Zakona o prostornom uređenju.

Pravna osoba / tijelo koje je izradilo Plan:

ZAVOD ZA PROSTORNO UREĐENJE SISAČKO - MOSLAVAČKE ŽUPANIJE

Pečat pravne osobe / tijela koje je izradilo Plan:	Odgovorna osoba:
	v.d. ravnatelja Zavoda: Margita Malnar dipl.ing.arh.

Odgovorni voditelj izrade II.izmjena i dopuna Prostornog plana Sisačko-moslavačke županije:

Margita Malnar, dipl.ing.arh., ovlaštena arhitektica urbanistica

Stručni tim u izradi plana:

ZAVOD ZA PROSTORNO UREĐENJE SISAČKO- MOSLAVAČKE ŽUPANIJE

1. Margita Malnar, dipl. ing. arh.
2. Valentina Šerbec, dipl.ing.arh.
3. Goran Šalić, mag. geog.
4. Darko Bohatka, dipl. ing. agr.
5. Ivan Tafjan, dipl. ing. prom.
6. Valentina Sučić, mag. ing. traff.

Vanjski suradnici:
7. Branka Šimanović, dipl. iur.

Pečat Županijske skupštine:	Predsjednica Županijske skupštine:
M.P.	Ivanka Roksandić, prof.
Istovjetnost ovog Prostornog plana s izvornikom ovjerava:	Pečat nadležnog tijela:
	M.P.