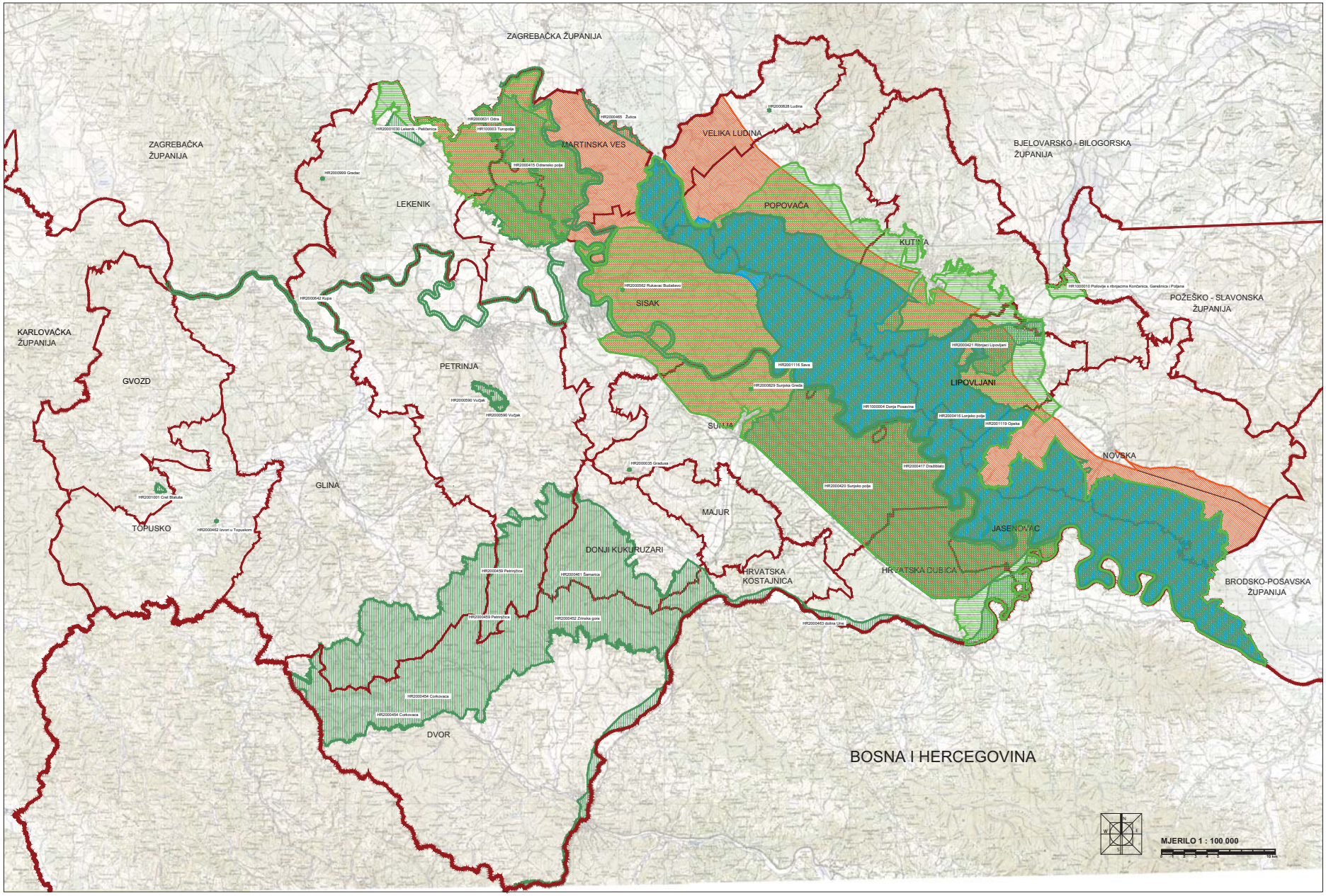

REPUBLIKA HRVATSKA

SISAČKO-MOSLAVAČKA ŽUPANIJA

—

IZMJENE I DOPUNE PROSTORNOG PLANA SISAČKO-MOSLAVAČKE ŽUPANIJE

3.B UVJETI KORIŠTENJA, UREĐENJA I ZAŠTITE PROSTORA

PODRUČJA NACIONALNE EKOLOŠKE MREŽE I ZONE PREDLOŽENOG DOBRA SVJETSKE BAŠTINE

1. GRANICE

TERITORIJALNE I STATISTIČKE GRANICE

- DRŽAVNA GRANICA
- ŽUPANIJSKA GRANICA
- OPĆINSKA / GRADSKA GRANICA

2. UVJETI KORIŠTENJA

2.1. PODRUČJA POSEBNIH UVJETA KORIŠTENJA

NACIONALNA EKOLOŠKA MREŽA

- MEĐUNARODNO VAŽNA PODRUČJA ZA PTICE
- VAŽNA PODRUČJA ZA DIVLJE SVOJTE I STANIŠNE TIPOVE
- VAŽNA PODRUČJA ZA DIVLJE SVOJTE I STANIŠNE TIPOVE

2.2. PODRUČJA POSEBNIH OGRANIČENJA U KORIŠTENJU

KRAJOBRAZ

ZONE PREDLOŽENOG DOBRA SVJETSKE BAŠTINE (MJEŠOVITO DOBRO)

- LONJSKO POLJE - NOMINIRANO DOBRO SVJETSKE BAŠTINE (GLAVNA ZONA)
- UTJECAJNA ZONA NOMINIRANOG DOBRA SVJETSKE BAŠTINE (TAMPON ZONA) - PRIJEDLOG

SISAČKO-MOSLAVAČKA ŽUPANIJA	
Naziv prostornog plana: IZMJENE I DOPUNE PROSTORNOG PLANA SISAČKO-MOSLAVAČKE ŽUPANIJE	
Naziv kartografskog prikaza: UVJETI KORIŠTENJA, UREĐENJA I ZAŠTITE PROSTORA	
Broj kartografskog prikaza: 3.B	Mjerilo kartografskog prikaza: 1 : 100 000
Odluka o donošenju: Temeljem članka 35. Zakona o prostornom uređenju i gradnji ("Narodne novine" br. 76/07, 139/09), klasa:350-02/10-11/24, ur.broj:531-06-10-2 AMT, datum 21. listopada 2010.	Odluka o donošenju: Izmjene i dopune Prostornog plana Sisačko-moslavačke Županije ("Službeni glasnik Sisačko-moslavačke Županije" br. 12/13
Javna rasprava (datum objave): Javna rasprava od 21. ožujka 2008. godine (Službeni glasnik Sisačko-moslavačke Županije br. 4/08 i dnevni tisak "Vjesnik" od 21. ožujka 2008. godine)	Javni uvid održan: od 15. veljače 2009. godine do 15. ožujka 2009. godine
Javna rasprava: od 20.10. do 20. studeni 2010. g.	Ponovni javni uvid od 20. lipnja do 20. lipnja 2013. g.
Pečat tijela odgovornog za provođenje javne rasprave: M.P.	Odgovorna osoba za provođenje javne rasprave: Zdenko Sekiz, dipl.ing.građ.
Suglasnost na Izmjene i dopune Prostornog plana Sisačko-moslavačke Županije ("Službeni glasnik Sisačko-moslavačke Županije" br. 4/01.)	
Mišljenje/ocjena zaštite okoliša, prostornog uređenja i graditeljstva, temeljem članka 97. stavak 1. Zakona o prostornom uređenju i gradnji ("Narodne novine" br. 76/07, 139/09), klasa:350-02/10-11/24, ur.broj:531-06-10-2 AMT, datum 21. listopada 2010.	
Pravna osoba / tijelo koje je izradilo Plan:	
ZAVOD ZA PROSTORNO UREĐENJE SISAČKO - MOSLAVAČKA ŽUPANIJA	
Pečat pravne osobe / tijela koje je izradilo Plan:	Odgovorna osoba: Ranka Ivanović Zdenko Sekiz, dipl. ing. građ.
Odgovorni voditelj izrade Izmjena i dopuna prostornog plana: MARGITA MALNAR, dipl.ing.arh.	
Izrađivači ove u izradi plana: ZAVOD ZA PROSTORNO UREĐENJE SISAČKO- MOSLAVAČKA ŽUPANIJA 1. Zdenko Sekiz, dipl.ing.građ. 2. Margita Malnar, dipl.ing.arh. 3. Valentina Serbec, dipl.ing.arh. 4. Renata Rimay Ferenčak, dipl. ing. arh. 5. Darko Bohatka, dipl. ing. agr. 6. Ivan Tišljar, dipl. ing. prom.	Vanjski suradnici: 7. Helena Krajcar, dipl. inž. 8. Zdravko Dugležić, dipl. ing. prom.
Pečat Županijske skupštine: M.P.	Predsjednik Županijske skupštine: Željko Kardoš, dipl. pravnik
Istovjetnost ovog Prostornog plana s izvornikom dojavlja:	Pečat nadležnog tijela: M.P.