



REPUBLIKA HRVATSKA



SISAČKO-MOSLAVAČKA ŽUPANIJA
PROČIŠĆENI TEKST ODREDBI ZA PROVEDBU I GRAFIČKO DIJELA PROSTORNOG PLANA
SISAČKO - MOSLAVAČKE ŽUPANIJE
(“Službeni glasnik Sisačko - moslavačke županije” br. 4/01., 12/10., 10/17., 12/19. i 23/19.- pročišćeni tekst)

2. INFRASTRUKTURNI SUSTAVI

2.4 KORIŠTENJE VODA I OTPAD

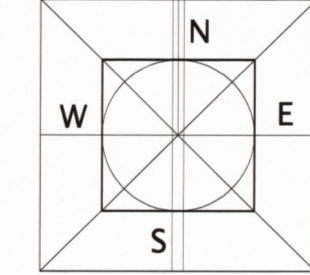
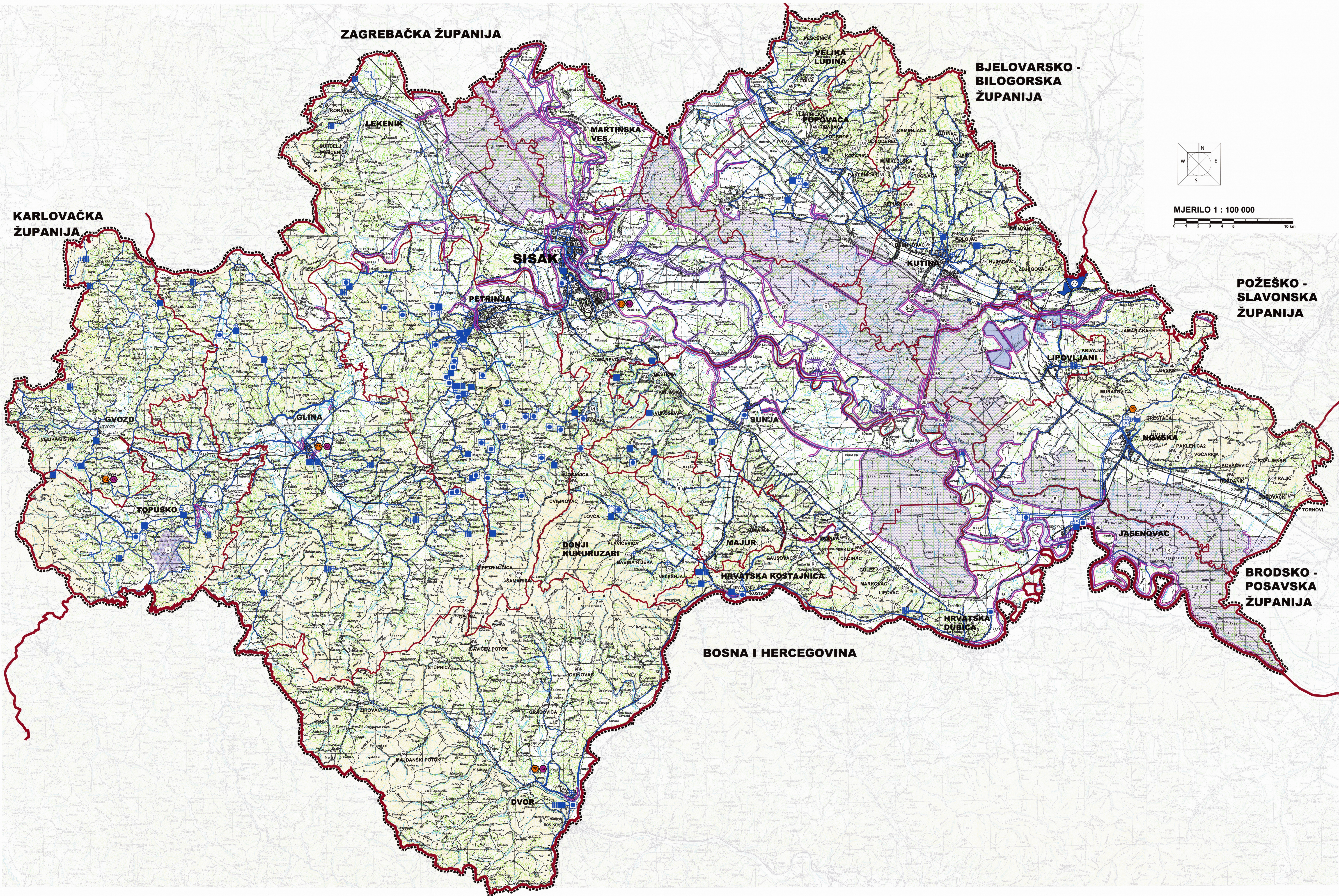

MJERILO 1 : 100 000
0 1 2 3 4 5 6 7 8 9 10 km

TUMAČ ZNAKOVLJA

GRANICE	
TERITORIJALNE I STATISTIČKE GRANICE	
	DRŽAVNA GRANICA
	ŽUPANIJSKA GRANICA
	OPĆINSKA GRANICA
	OBUHVAJ PROSTORNOG PLANA
4. VODNOSPOSODARSKI SUSTAV	
KORIŠTENJE VODA	
VODOOPSKRBA	
	AKUMULACIJA ZA VODOOPSKRBU
	VODOZAHVAT, VODOCRPLIŠTE
	VODOSPREMA
	UREDAJ ZA PROČIŠĆAVANJE PITKE VODE
	CRPNA STANICA
	MACISTRALNI OPSKRBNI CJEVOD
	RIBNJAK
UREĐENJA VODOTOKA I VODA	
REGULACIJSKI I ZAŠTITNI SUSTAVI	
	AKUMULACIJA/RETENCIJA (AP/N-za obranu od poplava/navodnjavanje, AP-za obranu od poplava, AN-za navodnjavanje, AV-akumulacija za vodoopskrbu)
	RETENCIJA ZA OBRANU OD POPLAVA
	NASIP (OBALOUTVRDE)
	KANAL (ODTERETNI, LATERALNI)
	BRANA (USTAVA)
	ČEP
	MELIORACIJSKA ODVODNJA
	OSNOVNA KANALSKA MREŽA
	CRPNA STANICA
5. OBRADA, SKLADIŠTENJE I ODLAGANJE OTPADA	
	GRAĐEVINA ZA OBRADU I SKLADIŠTENJE OPASNOG OTPADA
	GRAĐEVINA ZA OBRADU I ODLAGANJE NEOPASNOG PROIZVODNOG OTPADA
	PRETOVARNA STANICA I REKLAŽNO DVORIŠTE
	KAZETA ZA AZBEST
	LOKACIJA ZA GOSPODARENJE GRAĐEVINSKIM OTPADOM

POSTOJEĆI PLANIRANO

SISAČKO-MOSLAVAČKA ŽUPANIJA

Naziv prostornog plana: **PROČIŠĆENI TEKST ODREDBI ZA PROVEDBU I GRAFIČKO DIJELA PROSTORNOG PLANA SISAČKO - MOSLAVAČKE ŽUPANIJE**
(“Službeni glasnik Sisačko - moslavačke županije” br. 4/01., 12/10., 10/17., 12/19. i 23/19.- pročišćeni tekst)

Naziv kartografskog prikaza: **INFRASTRUKTURNI SUSTAVI**

Broj kartografskog prikaza: **2.4** Kartografski prikaz: **KORIŠTENJE VODA I OTPAD**

Skala za izradu plana: Odnos o doručenoj: Mjerilo: **1 : 100 000**

Javna rasprava (datum objave): Javni vid ovdje: _____

Pečat tijela odgovornog za provođenje javne rasprave: Odgovorna osoba za provođenje javne rasprave: _____

M.P.:

Pravna osoba / tijelo koje je izradilo Elaborat: _____

ZAVOD ZA PROSTORNO UREĐENJE SISAČKO - MOSLAVAČKE ŽUPANIJE

Pečat pravne osobe: _____ Odgovorna osoba: _____

v.d. načelnika Zavoda: Margita Malnar dipl.ing.arh.

Margita Malnar, dipl.ing.arh., ovlaštena arhitektska urbanistica _____
Budući tim u izradi plana: _____

Pečat Županijske skupštine: _____ Predsjednica Odbora za Statik, Poslovanje i propise Županijske skupštine Sisačko - moslavačke županije: _____

Istovjetnost ovog Prostornog plana i njegovih odnosa: _____ Pečat nadležnog tijela: _____

M.P.: