

### III. IZMJENE I DOPUNE PROSTORNOG PLANA UREĐENJA GRADA GLINE

#### GORNJI SELKOVAC 4.10.

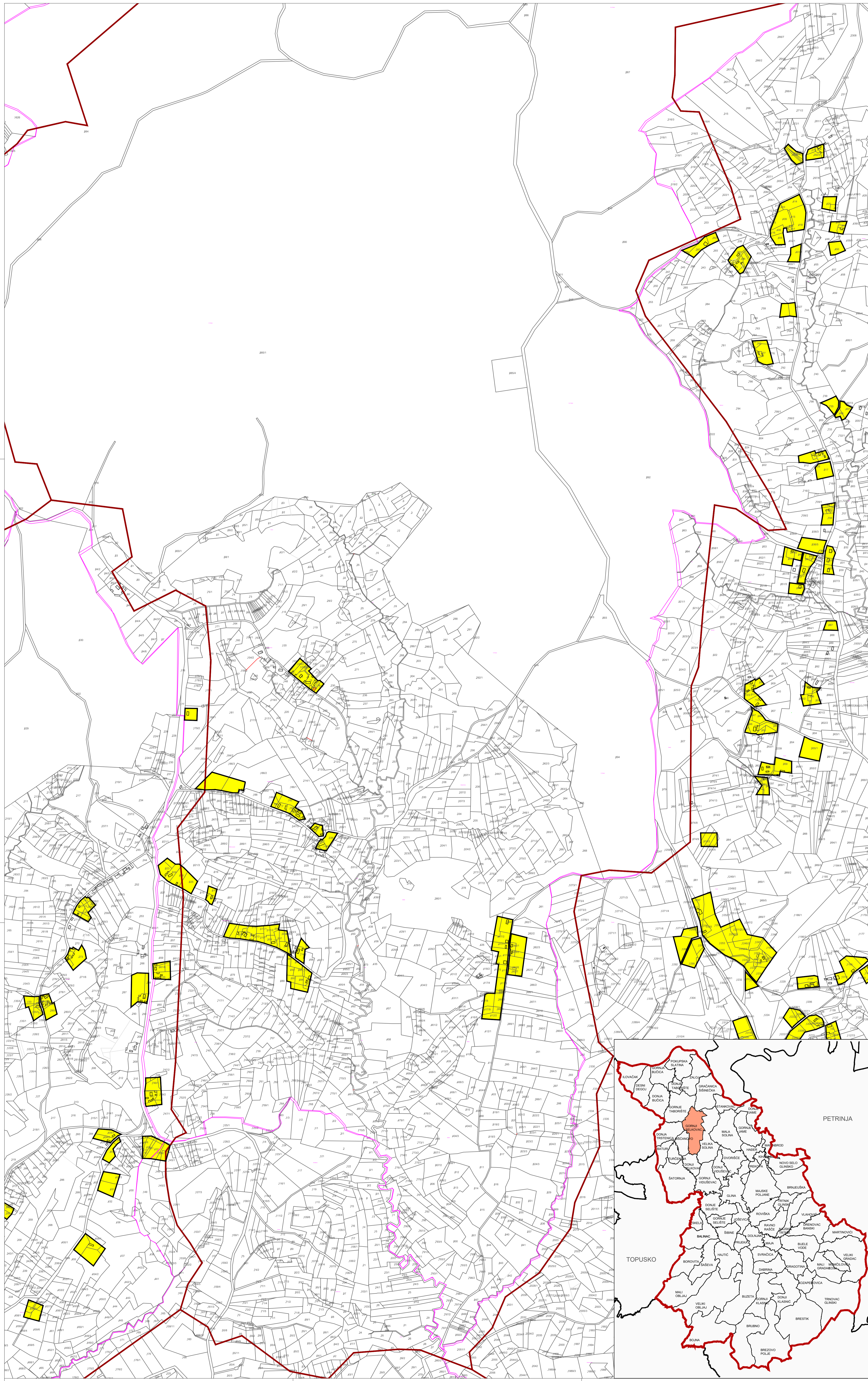

#### GRAĐEVINSKA PODRUČJA NASELJA - LEGENDA

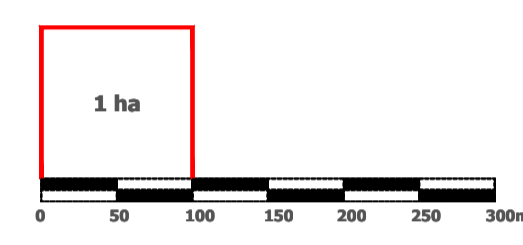

Mjerilo kartografskog prikaza: 1 : 5 000

- GRANICA GRADA GLINE
- GRANICA NASELJA
- GRANICA KATASTARKE OPĆINE
- GRANICA GRAĐEVINSKOG PODRUČJA
- IZGRADENO GRAĐEVINSKO PODRUČJE
- NEIZGRADENO GRAĐEVINSKO PODRUČJE (neuređeno)
- IZDVOJENO GRAĐEVINSKO PODRUČJE IZVAN NASELJA:  
GOSPODARSKA NAMJENA - PROIZVODNO POSLOVNA:  
PRETEŽITO INDUSTRIJSKA I1,  
PRETEŽITO ZANATSKA I2,  
PRETEŽITO POLJOPRIVREDNA I3  
SPORTSKO REKREACIJSKA NAMJENA
- GROBLJE
- INFRASTRUKTURNI KORIDOR U ISTRAŽIVANJU
- OS INFRASTRUKTURNOG KORIDORA /TRASE
- POVRŠINA ZA ISKORIŠTAVANJE MINERALNIH SIROVINA:  
ENERGETSKE E1;OSTALE E3
- PROSTORI ZA ISTRAŽIVANJE I EKSPLOATACIJU MINERALNIH  
SIROVINA: ENERGETSKE E1 - blok "Sava-12" (na cjelokupnom  
prostoru Grada Gline), GEOTERMALNE VODE E2 (na cjelokupnom  
prostoru Grada Gline), OSTALE E3
- ZONE ZAŠTITE KULTURNOG DOBRA**
- ZONA **A** - POTPUNA ZAŠTITA POVJESNIH STRUKTURA
- ZONA **B** - DJELOMIČNA ZAŠTITA POVJESNIH STRUKTURA
- ZONA **C** - AMBIJENTALNA ZAŠTITA

Jednina lokalne samouprave:		<b>SISAČKO-MOSLAVAČKA ŽUPANIJA</b>	
Naziv prostornog plana:		<b>III. IZMJENE I DOPUNE PROSTORNOG PLANA UREĐENJA GRADA GLINE</b>	
Naziv kartografskog prikaza:		<b>GRAĐEVINSKO PODRUČJE NASELJA GORNJI SELKOVAC</b>	
Broj kartografskog prikaza:	4.10.	Mjerilo kartografskog prikaza:	1 : 5000
Oslova za izradu plana: Odluka o izradi III. ID PPUO Gline "Službeni vjesnik" br. 12/15.	Odluka o donošenju plana Odluka o donošenju III. ID PPUO Gline "Službeni vjesnik" br. 10/17.	Javna rasprava objavljen: "Vidomjir" list od 30.9.2016 g.	Javni uvid održan od 10.10.2016 g. do 21.10.2016 g.
Ponovna javna rasprava objavljena: "Vidomjir" list od 25.11.2016 g.	Ponovni javni uvid održan od 30.11.2016 g. do 7.12.2016 g.	2. Ponovna javna rasprava objavljena: "Vidomjir" list od 17.1.2017 g.	2. Ponovni javni uvid održan od 25.1.2017 g. do 1.2.2017 g.
Pečat tijela odgovornog za provedbu javne rasprave:	Odgovorna osoba za provedbu javne rasprave:	Gradonačelnik: <i>Stjepan Kostanjević</i>	
Pravna osoba/tijelo koje je izradilo Plan: <b>JAVNA USTANOVA ZAVOD ZA PROSTORNO UREĐENJE SISAČKO - MOSLAVAČKE ŽUPANIJE</b>			
Pečat odgovorne osobe/tijela koje je izradilo Plan:	Odgovorna osoba: <b>Valentina Šerbec</b> , dipl.ing.arh. ovlaštena arhitekta urbanistica	Pečat odgovorne osobe/tijela koje je izradilo Plan:	Odgovorni voditelj plana: <b>Valentina Šerbec</b> , dipl.ing.arh. ovlaštena arhitekta urbanistica
Svrhučni tim u izradi Plana: 1. Vesna Stajčić, dipl.ing.arh. 2. Valentina Šerbec, dipl.ing.arh. 3. Margita Malnar, dipl.ing.arh. 4. Ivan Taljan, dipl.ing.prom. 5. Darko Bohatka, dipl.ing.arh. 6. Goran Šalić, mag.geog. 7. Valentina Šerbec, mag.ing.traff.		Stručna suradnja: Branka Šimanović, dipl.ing.arh.	
Pečat Gradskog vijeća:	Predsjednik Gradskog vijeća: <i>Stjepan Gruđenić</i>	Pečat Gradskog vijeća:	Predsjednik Gradskog vijeća: <i>Stjepan Gruđenić</i>
Integritet Plana i njegovom odgovor:		Pečat nadležnog tijela:	

