

III. IZMJENE I DOPUNE
PROSTORNOG PLANA UREĐENJA
GRADA GLINE

**BATURI
4.15.**

GRAĐEVINSKA PODRUČJA NASELJA - LEGENDA

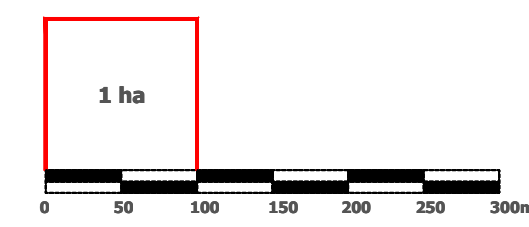

Mjerilo kartografskog prikaza: 1 : 5 000

- GRANICA GRADA GLINE
- GRANICA NASELJA
- GRANICA KATAstarsKE OPĆINE
- GRANICA GRAĐEVINSKOG PODRUČJA
- IZGRAĐENO GRAĐEVINSKO PODRUČJE
- NEIZGRAĐENO GRAĐEVINSKO PODRUČJE (neuređeno)
- IZDVOJENO GRAĐEVINSKO PODRUČJE IZVAN NASELJA:
GOSPODARSKA NAMJENA - PROIZVODNO POSLOVNA:
PRETEŽITO INDUSTRIJSKA I1,
PRETEŽITO ZANATSKA I2,
PRETEŽITO POLJOPRIVREDNA I3
- SPORTSKO REKREACIJSKA NAMJENA
- GROBLJE
- INFRASTRUKTURNI KORIDOR U ISTRAŽIVANJU
- OS INFRASTRUKTURNOG KORIDORA / TRASE
- POVRŠINA ZA ISKORIŠTAVANJE MINERALNIH SIROVINA:
ENERGETSKE E1; OSTALE E3
- PROSTORI ZA ISTRAŽIVANJE I EKSPLOATACIJU MINERALNIH
SIROVINA: ENERGETSKE E1 - blok "Sava-12" (na cjelokupnom
prostoru Grada Gline), GEOTERMALNE VODE E2 (na cjelokupnom
prostoru Grada Gline), OSTALE E3
- ZONE ZAŠTITE KULTURNOG DOBRA**
- ZONA A - POTPUNA ZAŠTITA POVJESNIH STRUKTURA
- ZONA B - DJELOMIČNA ZAŠTITA POVJESNIH STRUKTURA
- ZONA C - AMBIJENTALNA ZAŠTITA

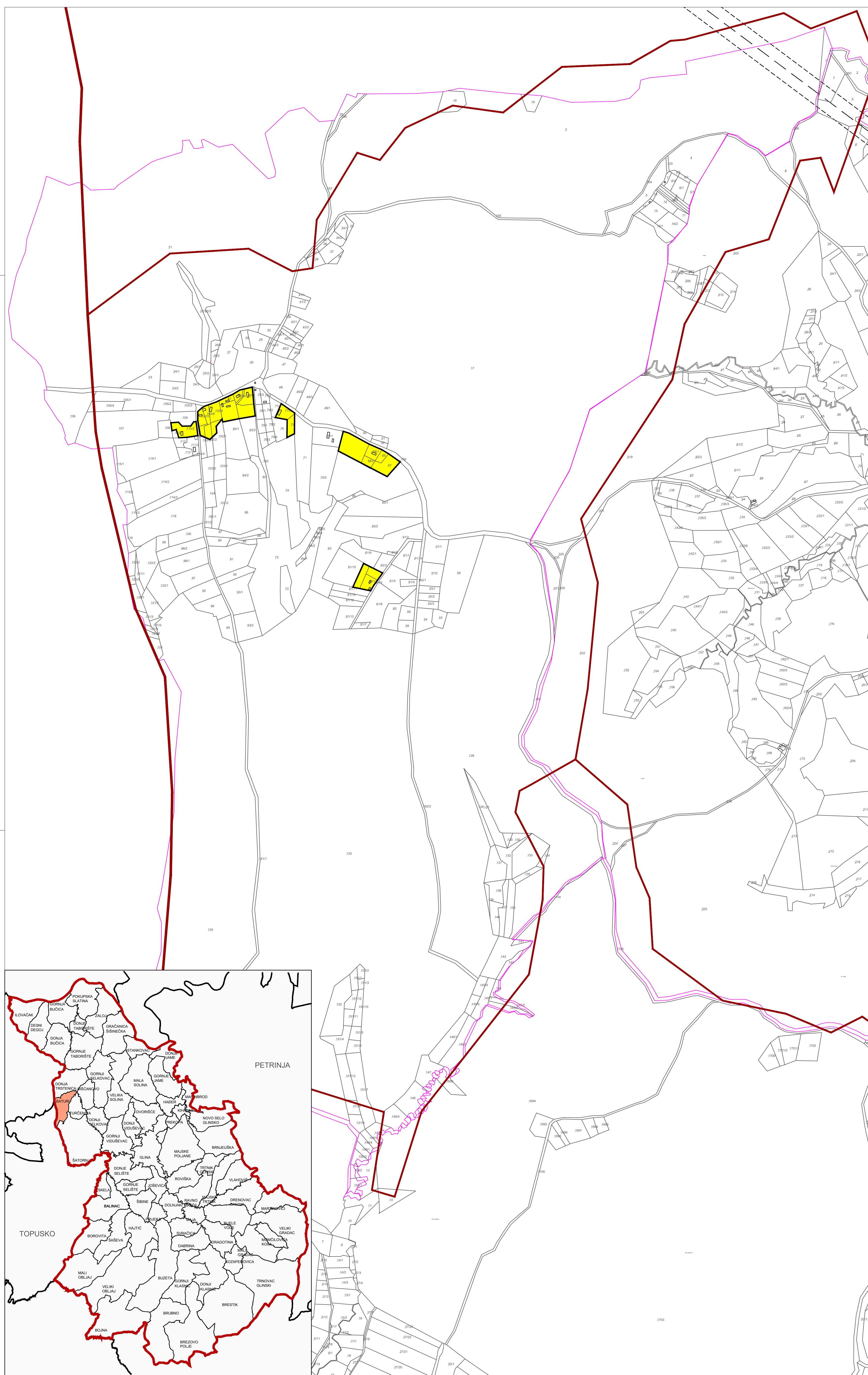

Jednica lokalne samouprave: SISAČKO-MOSLAVAČKA ŽUPANIJA	
Naziv prostornog plana: III. IZMJENE I DOPUNE PROSTORNOG PLANA UREĐENJA GRADA GLINE	
Naziv kartografskog prikaza: GRAĐEVINSKO PODRUČJE NASELJA BATURI	
Broj kartografskog prikaza: 4.15.	Mjerilo kartografskog prikaza: 1:5000
Oslova za izradu plana: Odluka o izradi II ID PPLUG Gline "Službeni vjesnik" br. 12/15.	Odluka o donoenju plana: Odluka o donoenju II ID PPLUG Gline "Službeni vjesnik" br. 10/17.
Javna rasprava objava: "Vodbeni list" od 30.9.2016.g. Prvo javna rasprava objava: "Vodbeni list" od 22.11.2016.g. 2.Ponovna javna rasprava objava: "Vodbeni list" od 11.1.2017.g.	Javni uvid održan od 10.10.2016.g. do 21.10.2016.g. Prvo javni uvid održan od 30.11.2016.g. do 7.12.2016.g. 2.Ponovni javni uvid održan od 25.1.2017.g. do 12.2.2017.g.
Pečat tijela odgovorne za provedbu javne rasprave:	Odgovorna osoba za provedbu javne rasprave: Gradonačelnik: <i>Stjepan Kostanjević</i>
Pravna osoba/tijelo koje je izradilo Plan: JAVNA USTANOVA ZAVOD ZA PROSTORNO UREĐENJE SISAČKO - MOSLAVAČKE ŽUPANIJE	
Pečat odgovorne osobe/tijela koje je izradilo Plan: JAVNA USTANOVA SISAČKO 1.	Odgovorna osoba: <i>Vesna Stajčić</i> Ravnateljica: <i>Vesna Stajčić</i> , dipl.ing.arh., ovlaštena arhitekta urbanistica A-11 508
Odgovorni voditelj plana: <i>Valentina Šerbec</i> , ovlaštena arhitekta urbanistica, dipl.ing.arh.	<i>Valentina Šerbec</i> dipl.ing.arh. ovlaštena arhitekta urbanistica A-11 453
Stručni tim u izradi Plana: 1. Vesna Stajčić, dipl.ing.arh. 2. Valentina Šerbec, dipl.ing.arh. 3. Margita Matnar, dipl.ing.arh. 4. Ivan Talijan, dipl.ing.prom. 5. Darko Bohalica, dipl.ing.agr. 6. Goran Šalić, mag.ing. 7. Valentina Šerbec, mag.ing.traff.	Stručna suradnja: <i>Branka Šimanović</i> , dipl.iur.
Pečat gradske vijećnice	Predsjednik Gradskog vijeća: <i>Stjepan Grudenić</i>
Istovjetnost Plana i sadržajnim ovjerava:	Pečat nadležnog tijela: