

III. IZMJENE I DOPUNE
PROSTORNOG PLANA UREĐENJA
GRADA GLINE

TURČENICA
4.16.

GRAĐEVINSKA PODRUČJA NASELJA - LEGENDA

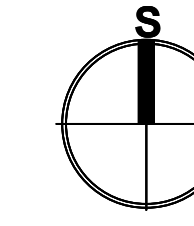
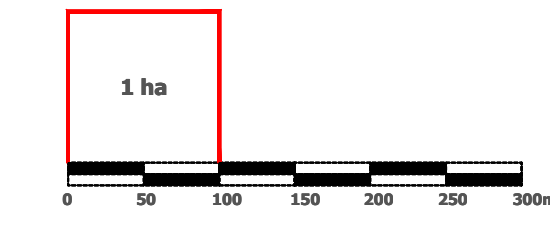

Merilo kartografskog prikaza: 1 : 5 000

- GRANICA GRADA GLINE
- GRANICA NASELJA
- GRANICA KATAstarsKE OPĆINE
- GRANICA GRAĐEVINSKOG PODRUČJA
- IZGRAĐENO GRAĐEVINSKO PODRUČJE
- NEIZGRAĐENO GRAĐEVINSKO PODRUČJE (neuređeno)
- IZDVOJENO GRAĐEVINSKO PODRUČJE IZVAN NASELJA:
GOSPODARSKA NAMJENA - PROIZVODNO POSLOVNA:
PRETEŽITO INDUSTRIJSKA I1,
PRETEŽITO ZANATSKA I2,
PRETEŽITO POLJOPRIVREDNA I3
- SPORTSKO REKREACIJSKA NAMJENA
- GROBLJE
- INFRASTRUKTURNI KORIDOR U ISTRAŽIVANJU
- OS INFRASTRUKTURNOG KORIDORA /TRASE
- POVRŠINA ZA ISKORIŠTAVANJE MINERALIH SIROVINA:
ENERGETSKE E1,OSTALE E3
- PROSTORI ZA ISTRAŽIVANJE I EKSPLOATACIJU MINERALNIH
SIROVINA: ENERGETSKE E1 - blok "Sava-12" (na cjelokupnom
prostoru Grada Gline), GEOTERMALNE VODE E2 (na cjelokupnom
prostoru Grada Gline), OSTALE E3
- ZONE ZAŠTITE KULTURNOG DOBRA**
- ZONA **A** - POTPUNA ZAŠTITA POVJESNIH STRUKTURA
- ZONA **B** - DJELOMIČNA ZAŠTITA POVJESNIH STRUKTURA
- ZONA **C** - AMBIJENTALNA ZAŠTITA

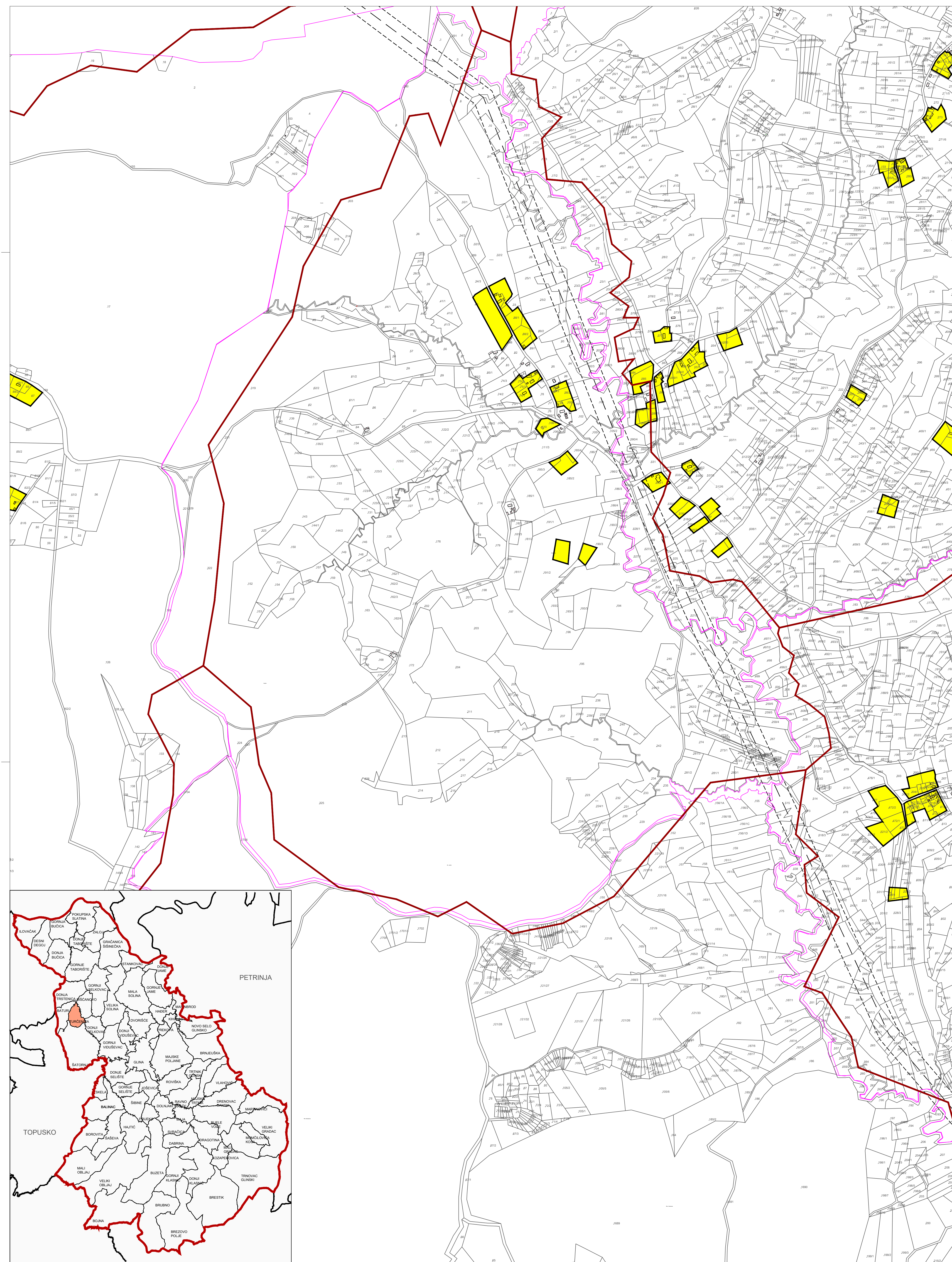

Jedinična lokalne samouprave:		SISAČKO-MOSLAVAČKA ŽUPANIJA	
Naziv prostornog plana:		III. IZMJENE I DOPUNE PROSTORNOG PLANA UREĐENJA GRADA GLINE	
Naziv kartografskog prikaza:		GRAĐEVINSKO PODRUČJE NASELJA TURČENICA	
Broj kartografskog prikaza:	4.16.	Merilo kartografskog prikaza:	1 : 5000
Osnova za izradu plana: Odluka o izradi III.ID PPLUG Gline "Službeni vjesnik" br. 12/15.		Odluka o donošenju plana: Odluka o donošenju III.ID PPLUG Gline "Službeni vjesnik" br. 10/17.	
Javna rasprava objava: "Vodnjari list" od 30.9.2015.g. Prvenstvena javna rasprava objava: "Vodnjari list" od 22.11.2016.g. 2.Ponovna javna rasprava objava: "Vodnjari list" od 21.1.2017.g.		Javni uvid od izdan od 10.10.2016.g. do 21.10.2016.g. Prvenstveni javni uvid od izdan od 30.11.2016.g. do 7.12.2016.g. 2.Ponovni javni uvid od izdan od 25.1.2017.g. do 12.2.2017.g.	
Pišać ljeta odgovornog za provedbu javne rasprave:		Odgovorna osoba za provedbu javne rasprave:	
Pravna osoba/tijelo koje je izradilo Plan:			
JAVNA USTANOVA ZAVOD ZA PROSTORNO UREĐENJE SISAČKO - MOSLAVAČKE ŽUPANIJE		Odgovorna osoba:	
Pečat/oznake osobeljeta koje je izradilo Plan:			
Odgovorni voditelj plana:			
Valentina Šerbec, ovlaštena arhitekta urbanistica, dipl.ing.arh.			
Stručni tim u izradi Plana:		Stručna suradnja: Branka Šimanović, dipl.iur.	
1. Vesna Stajić, dipl.ing.arh. 2. Valentina Šerbec, dipl.ing.arh. 3. Margita Matnar, dipl.ing.arh. 4. Ivan Talijan, dipl.ing.prom. 5. Darko Bohatka, dipl.ing.agr. 6. Goran Šalić, mag.geog. 7. Valentina Šušić, mag.ing.traff.		Predsjednik Gradskog vijeća:	
Istovjerno:		Pišać nadležnog tijela:	