

III. IZMJENE I DOPUNE PROSTORNOG PLANA UREĐENJA GRADA GLINE

DONJI SELKOVAC 4.17.

GRADEVINSKA PODRUČJA NASELJA - LEGENDA

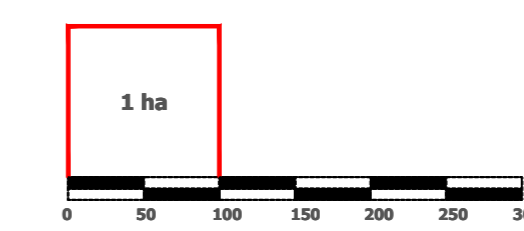

Mjerilo kartografskog prikaza: 1 : 5 000

- GRANICA GRADA GLINE
- GRANICA NASELJA
- GRANICA KATAstarske OPĆINE
- GRANICA GRADEVINSKOG PODRUČJA
- IZGRADENO GRADEVINSKO PODRUČJE
- NEIZGRADENO GRADEVINSKO PODRUČJE (neuređeno)
- IZDVOJENO GRADEVINSKO PODRUČJE IZVAN NASELJA:
GOSPODARSKA NAMJENA - PROIZVODNO POSLOVNA:
PRETEŽITO INDUSTRIJSKA I1,
PRETEŽITO ZANATSKA I2,
PRETEŽITO POLJOPRIVREDNA I3
- SPORTSKO REKREACIJSKA NAMJENA
- GROBLJE
- INFRASTRUKTURNI KORIDOR U ISTRAŽIVANJU
- OS INFRASTRUKTURNOG KORIDORA /TRASE
- POVRŠINA ZA ISKORIŠTAVANJE MINERALNIH SIROVINA:
ENERGETSKE E1;OSTALE E3
- PROSTORI ZA ISTRAŽIVANJE I EKSPLOATACIJU MINERALNIH
SIROVINA: ENERGETSKE E1 - blok "Sava-12" (na cjelokupnom
prostoru Grada Gline), GEOTERMALNE VOĐE E2 (na cjelokupnom
prostoru Grada Gline), OSTALE E3
- ZONE ZAŠTITE KULTURNOG DOBRA**
- ZONA **A** - POTPUNA ZAŠTITA POVJESNIH STRUKTURA
- ZONA **B** - DJELOMIČNA ZAŠTITA POVJESNIH STRUKTURA
- ZONA **C** - AMBIJENTALNA ZAŠTITA

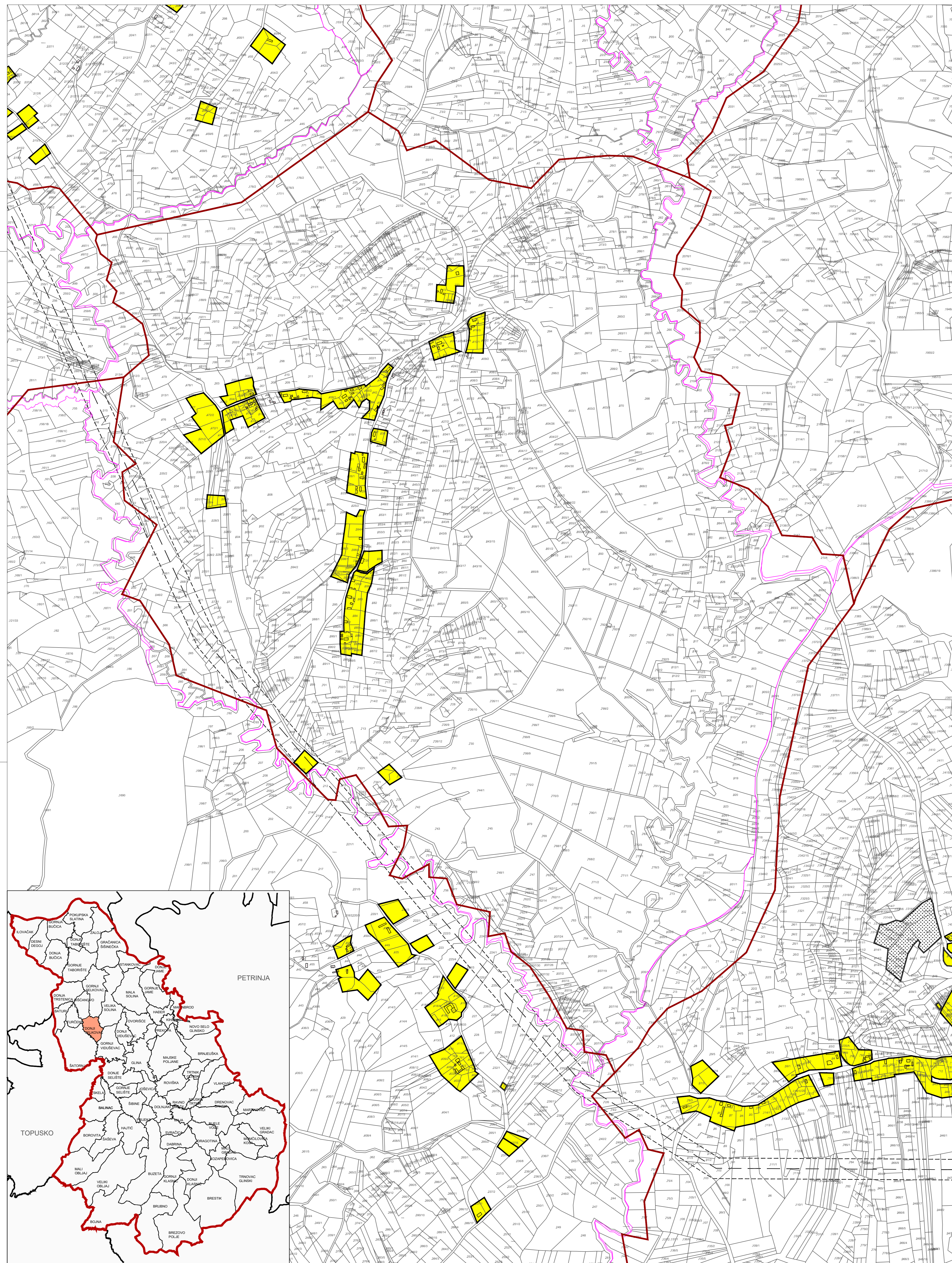

Izdavačka kuća samouprave:		SISAČKO-MOSLAVAČKA ŽUPANIJA	
Naziv prostornog plana:		III. IZMJENE I DOPUNE PROSTORNOG PLANA UREĐENJA GRADA GLINE	
Naziv kartografskog prikaza:		GRADEVINSKO PODRUČJE NASELJA DONJI SELKOVAC	
Broj kartografskog prikaza:	4.17.	Mjerilo kartografskog prikaza:	1 : 5000
Osnove za izradu plana: Odluka o izradi III. ID PPUG Gline "Službeni vjesnik" br. 12/15.		Odluka o donošenju plana: Odluka o donošenju III. ID PPUG Gline "Službeni vjesnik" br. 10/17.	
Javna rasprava objavljena "Večernji list" od 30.9.2016.g. Priloga javna rasprava objavljeni "Večernji list" od 22.11.2016.g. Ponovna javna rasprava objavljena "Večernji list" od 17.1.2017.g.		Javni uvid objavljen od 10.10.2016.g. do 21.10.2016.g. Planove javni uvid objavljen od 30.11.2016.g. do 7.12.2016.g. 2. Ponovni javni uvid objavljen od 25.1.2017.g. do 1.2.2017.g.	
Pečat tijela odgovornog za provođenje javne rasprave:		Odgovorna osoba za provođenje javne rasprave:	
		Gradonačelnik: <i>Stjepan Kostanjević</i>	
Pravna osoba/tijelo koje je izradilo Plan:			
JAVNA USTANOVA ZAVOD ZA PROSTORNO UREĐENJE SISAČKO - MOSLAVAČKE ŽUPANIJE			
Pečat odgovorne osobe/tijela koje je izradilo Plan:		Odgovorna osoba:	
		JAVNA USTANOVA SISAČKO 1. Ovlaštena arhitekta urbanistica A4/408	
Odgovorni voditelj plana:		Valentina Šerbec, ovlaštena arhitekta urbanistica, dipl.ing.arh.	
Pečat Gradskog vijeća:			
Štampni tim u izradi Plana:		Stručna suradnja: Branka Šimanović, dipl.lur.	
1. Vesna Stajčić, dipl.ing.arh. 2. Valentina Šerbec, dipl.ing.arh. 3. Margita Malnar, dipl.ing.arh. 4. Ivan Tajjan, dipl.ing.prom. 5. Darko Boharica, dipl.ing.arh. 6. Goran Šalić, mag.geog. 7. Valentina Sučić, mag.ing.traff.		Predsjednik Gradskog vijeća: <i>Stjepan Grušić</i>	
Pečat Gradskog vijeća:		Pečat nadležnog tijela:	
Istovjetnost Plana i iskoristak objavljene:			