

III. IZMJENE I DOPUNE  
PROSTORNOG PLANA UREĐENJA  
GRADA GLINE

PREKOPA  
4.22.

GRAĐEVINSKA PODRUČJA NASELJA - LEGENDA

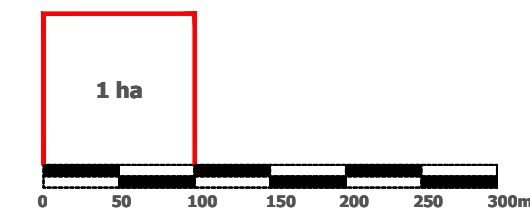

Mjerilo kartografskog prikaza: 1 : 5 000

- GRANICA GRADA GLINE
- GRANICA NASELJA
- GRANICA KATAstarske OPĆINE
- GRANICA GRAĐEVINSKOG PODRUČJA
- IZGRAĐENO GRAĐEVINSKO PODRUČJE
- NEIZGRAĐENO GRAĐEVINSKO PODRUČJE (neuređeno)
- IZDVOJENO GRAĐEVINSKO PODRUČJE IZVAN NASELJA:  
GOSPODARSKA NAMJENA - PROIZVODNO POSLOVNA:  
PRETEŽITO INDUSTRIJSKA I1,  
PRETEŽITO ZANATSKA I2,  
PRETEŽITO POLJOPRIVREDNA I3
- SPORTSKO REKREACIJSKA NAMJENA
- GROBLJE
- INFRASTRUKTURNI KORIDOR U ISTRAŽIVANJU
- OS INFRASTRUKTURNOG KORIDORA /TRASE
- POVRŠINA ZA ISKORIŠTAVANJE MINERALNIH SIROVINA:  
ENERGETSKE E1;OSTALE E3
- PROSTORI ZA ISTRAŽIVANJE I EKSPLOATACIJU MINERALNIH  
SIROVINA: ENERGETSKE E1 - blok "Sava-12" (na cjelokupnom  
prostoru Grada Gline), GEOTERMALNE VODE E2 (na cjelokupnom  
prostoru Grada Gline), OSTALE E3
- ZONE ZAŠTITE KULTURNOG DOBRA**
- ZONA A - POTPUNA ZAŠTITA POVDESNIH STRUKTURA
- ZONA B - DJELOMIČNA ZAŠTITA POVDESNIH STRUKTURA
- ZONA C - AMBIENTALNA ZAŠTITA

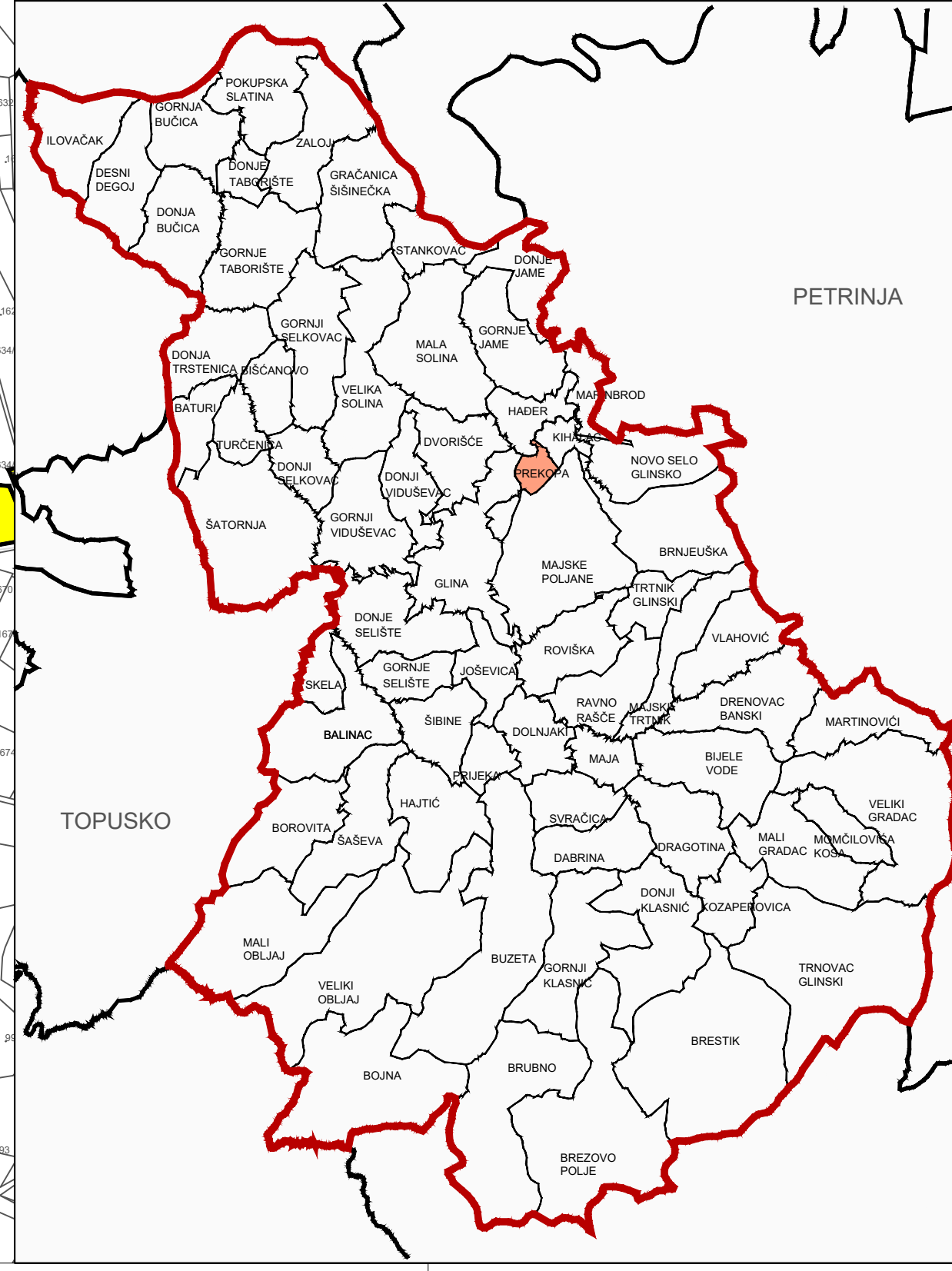
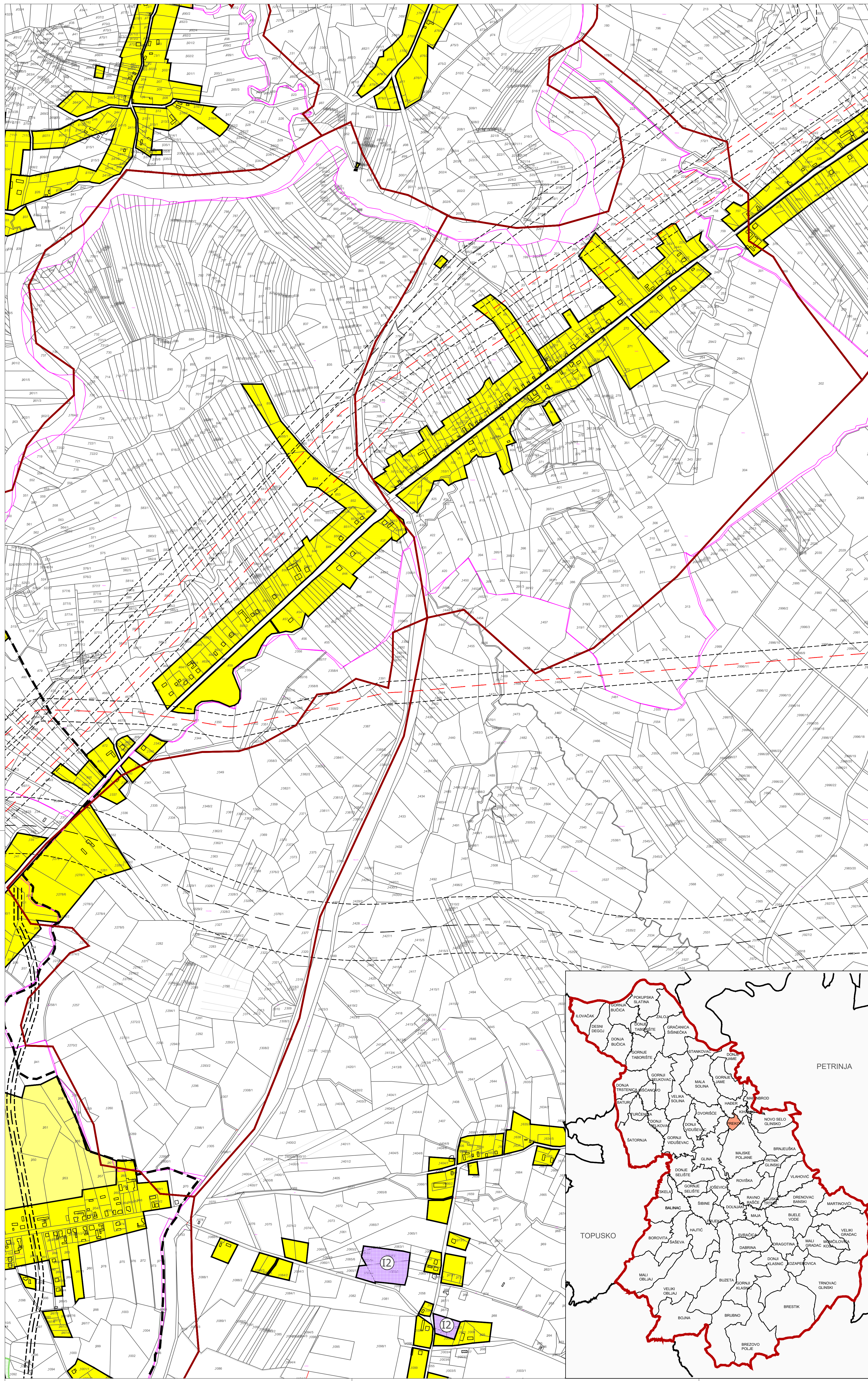

Jednica lokalne samouprave: <b>SISAČKO-MOSLAVAČKA ŽUPANIJA</b>	
Naziv prostornog plana: <b>III. IZMJENE I DOPUNE PROSTORNOG PLANA UREĐENJA GRADA GLINE</b>	
Naziv kartografskog prikaza: <b>GRAĐEVINSKO PODRUČJE NASELJA PREKOPA</b>	
Broj kartografskog prikaza: 4.22.	Mjerilo kartografskog prikaza: 1:5000
Osnove za izradu plana: Odluka o izradi III.ID PPUJ Gline "Službeni vjesnik" br. 12/15.	Odluka o donošenju plana: Odluka o donošenju III.ID PPUJ Gline "Službeni vjesnik" br. 10/17.
Javna rasprava objava: "Vešernji list" od 30.9.2016.g. Povodna javna rasprava objava: "Vešernji list" od 22.11.2016.g. 2.Povodna javna rasprava objava: "Vešernji list" od 14.1.2017.g.	Javni uvid održan od 10.10.2016.g. do 21.10.2016.g. Porovni javni uvid održan od 30.11.2016.g. do 7.12.2016.g. 2.Porovni javni uvid održan od 25.1.2017.g. do 1.2.2017.g.
Pečat ljeta odgovornog za provedbu javne rasprave: 	Odgovorna osoba za provedbu javne rasprave: 
Pravna osoba/lijeta koje je izradilo Plan: <b>JAVNA USTANOVA ZAVOD ZA PROSTORNO UREĐENJE SISAČKO - MOSLAVAČKE ŽUPANIJE</b>	
Pečat pravne osobe/lijeta koje je izradilo Plan: 	Odgovorna osoba: Vesna Stajčić, dipl.ing.arh. CIVILNA ARHITEKTA URBANISTICA AUJ 308 Ravnateljica: Vesna Stajčić, dipl.ing.arh., ovlaštena arhitekta urbanistica
Odgovorni voditelj plana: Valentina Šerbec, ovlaštena arhitekta urbanistica, dipl.ing.arh. 	
Stručni tim u izradi Plana: 1. Vesna Stajčić, dipl.ing.arh. 2. Valentina Šerbec, dipl.ing.arh. 3. Margita Malnar, dipl.ing.arh. 4. Ivan Talijan, dipl.ing.prom. 5. Darko Božićić, dipl.ing.agr. 6. Goran Šalić, mag.geog. 7. Valentina Sučić, mag.ing.stroj.	Stručna suradnja: Branka Šimanović, dipl.ing.arh.
Pečat Gradskog vijeća: 	Predsjednik Gradskog vijeća: 
Istovjetnost Plana s izvornom objavom: 	Pečat nadležnog ljeta: 