

III. IZMJENE I DOPUNE
PROSTORNOG PLANA UREĐENJA
GRADA GLINE

DONJE SELIŠTE
4.25.

GRAĐEVINSKA PODRUČJA NASELJA - LEGENDA

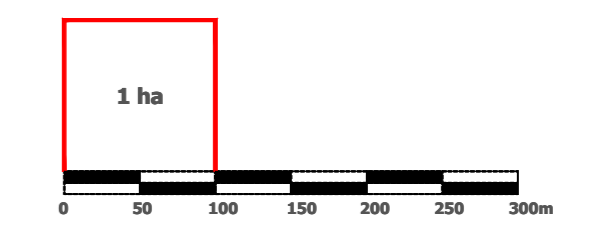

Mjerna katografska prikaza: 1 : 5 000

- GRANICA GRADA GLINE
- GRANICA NASELJA
- GRANICA KATAstarske OPĆINE
- GRANICA GRAĐEVINSKOG PODRUČJA
- IZGRADENO GRAĐEVINSKO PODRUČJE
- NEIZGRADENO GRAĐEVINSKO PODRUČJE (neuređeno)
- IZDVOJENO GRAĐEVINSKO PODRUČJE IZVAN NASELJA:
GOSPODARSKA NAMJENA - PROIZVODNO POSLOVNA:
PRETEŽITO INDUSTRIJSKA I1,
PRETEŽITO ZANATSKA I2,
PRETEŽITO POLJOPRIVREDNA I3
SPORTSKO REKREACIJSKA NAMJENA
- GROBLJE
- INFRASTRUKTURNI KORIDOR U ISTRAŽIVANJU
- OS INFRASTRUKTURNOG KORIDORA /TRASE
- POVRŠINA ZA ISKORIŠTAVANJE MINERALIH SIROVINA:
ENERGETSKE E1,OSTALE E3
- PROSTORI ZA ISTRAŽIVANJE I EKSPLOATACIJU MINERALNIH
SIROVINA: ENERGETSKE E1 - blok "Sava-12" (na cjelokupnom
prostoru Grada Gline), GEOTERMALNE VODE E2 (na cjelokupnom
prostoru Grada Gline), OSTALE E3
- ZONE ZAŠTITE KULTURNOG DOBRA**
- ZONA **A** - POTPUNA ZAŠTITA POVJESNIH STRUKTURA
- ZONA **B** - DIELIOMIČNA ZAŠTITA POVJESNIH STRUKTURA
- ZONA **C** - AMBIJENTALNA ZAŠTITA

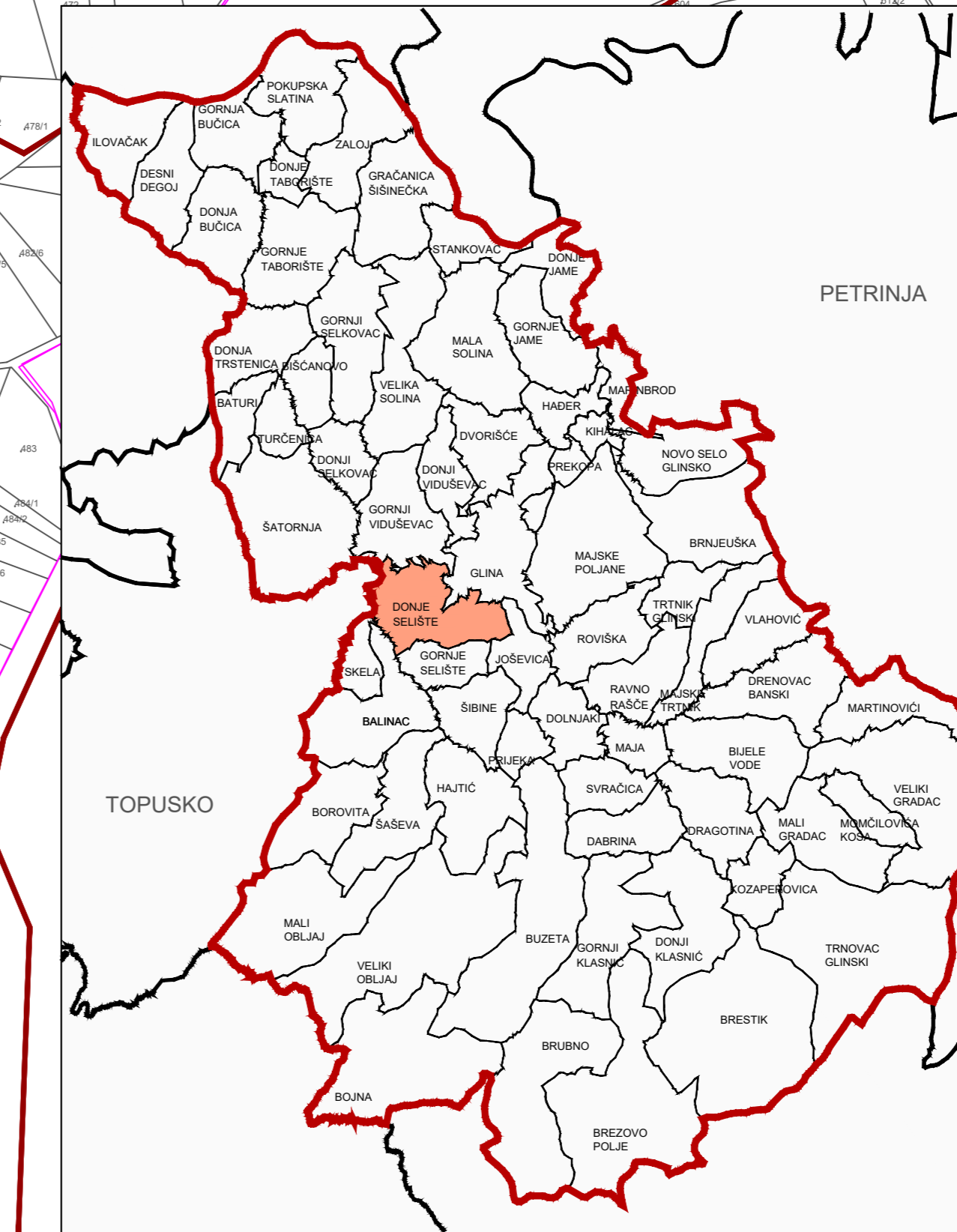
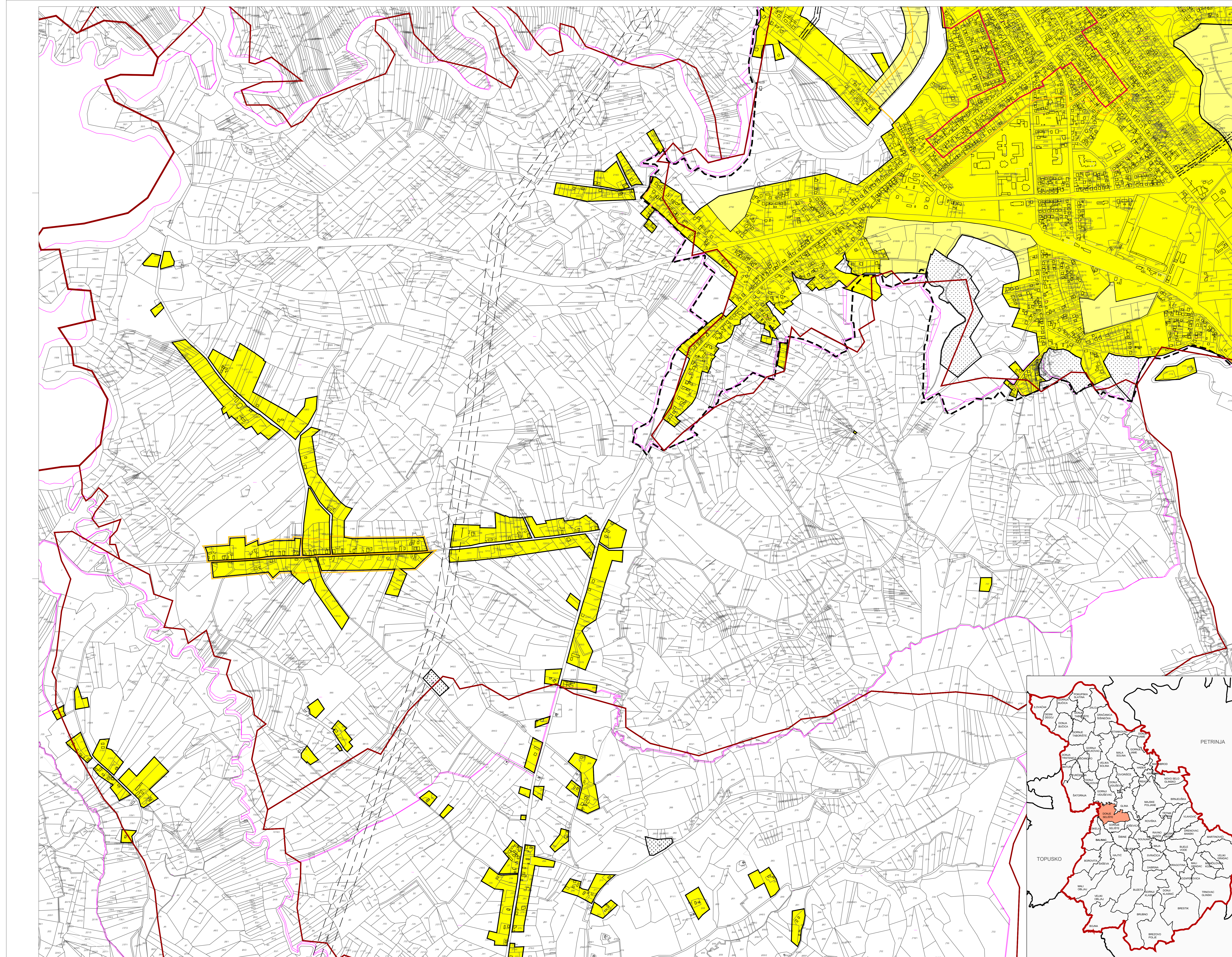

Jednica lokalne samouprave: SISAČKO-MOSLAVAČKA ŽUPANIJA	
Naziv prostornog plana: III. IZMJENE I DOPUNE PROSTORNOG PLANA UREĐENJA GRADA GLINE	
Naziv katografskog prikaza: GRAĐEVINSKO PODRUČJE NASELJA DONJE SELIŠTE	
Mjerna katografska prikaza: 4.25.	Mjerna katografska prikaza: 1 : 5000
Četvrtak za izradu plana: Odluka o izradi: 16.12.2016. Odluka o donošenju: 16.12.2016. Odluka o donošenju: 16.12.2016. Odluka o donošenju: 16.12.2016.	Četvrtak za izradu plana: Odluka o izradi: 16.12.2016. Odluka o donošenju: 16.12.2016. Odluka o donošenju: 16.12.2016. Odluka o donošenju: 16.12.2016.
Javna rasprava od: 10.10.2016. g. do: 21.10.2016. g. Prisvoje javni sud od: 22.11.2016. g. do: 7.12.2016. g. 2. Priznanje javni sud od: 22.11.2016. g. do: 7.12.2016. g.	Javna rasprava od: 10.10.2016. g. do: 21.10.2016. g. Prisvoje javni sud od: 22.11.2016. g. do: 7.12.2016. g. 2. Priznanje javni sud od: 22.11.2016. g. do: 7.12.2016. g.
Podatci o odgovornosti za provedbu javne rasprave:	Odgovornost za provedbu javne rasprave:
Pravna osoba koja je izradila Plan: JAVNA USTANOVA ZAVOD ZA PROSTORNO UREĐENJE SISAČKE I MOSLAVAČKE ŽUPANIJE	
Podatci o odgovornosti za provedbu javne rasprave: 	Odgovornost za provedbu javne rasprave:
Stručni tim o izradi Plana: 1. Vesna Stagić, dipl.ing.arh. 2. Valerina Šerbec, dipl.ing.arh. 3. Marija Križanec, dipl.ing.arh. 4. Ivan Triljinić, dipl.ing.arh. 5. Goran Šarić, mag.ing.arh. 6. Goran Šarić, mag.ing.arh. 7. Valerina Šerbec, mag.ing.arh.	Stručna suradnja: Branka Šimanović, dipl.arh.
Podatci o odgovornosti za provedbu javne rasprave: 	Podatci o odgovornosti za provedbu javne rasprave: