

III. IZMJENE I DOPUNE
PROSTORNOG PLANA UREĐENJA
GRADA GLINE

SKELA
4.28.

GRADEVINSKA PODRUČJA NASELJA - LEGENDA

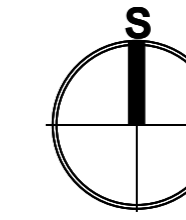
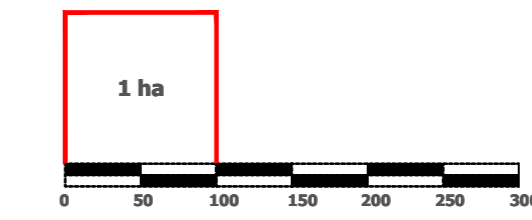

Mjerilo kartografskog prikaza: 1 : 5 000

- GRANICA GRADA GLINE
- GRANICA NASELJA
- GRANICA KATAstarske OPĆINE
- GRANICA GRADEVINSKOG PODRUČJA
- IZGRAĐENO GRADEVINSKO PODRUČJE
- NEIZGRAĐENO GRADEVINSKO PODRUČJE (neuređeno)
- IZDVOJENO GRADEVINSKO PODRUČJE IZVAN NASELJA:
GOSPODARSKA NAMJENA - PROIZVODNO POSLOVNA:
PRETEŽITO INDUSTRIJSKA I1,
PRETEŽITO ZANATSKA I2,
PRETEŽITO POLJOPRIVREDNA I3
- SPORTSKO REKREACIJSKA NAMJENA
- GROBLJE
- INFRASTRUKTURNI KORIDOR U ISTRAŽIVANJU
- OS INFRASTRUKTURNOG KORIDORA /TRASE
- POVRŠINA ZA ISKORIŠTAVANJE MINERALNIH SIROVINA:
ENERGETSKE E1; OSTALE E3
- PROSTORI ZA ISTRAŽIVANJE I EKSPLOATACIJU MINERALNIH
SIROVINA: ENERGETSKE E1 - blok "Sava-12" (na cjelokupnom
prostoru Grada Gline), GEOTERMALNE VODE E2 (na cjelokupnom
prostoru Grada Gline), OSTALE E3
- ZONE ZAŠTITE KULTURNOG DOBRA**
- ZONA A - POTPUNA ZAŠTITA POVJESNIH STRUKTURA
- ZONA B - DJELOMIČNA ZAŠTITA POVJESNIH STRUKTURA
- ZONA C - AMBIJENTALNA ZAŠTITA

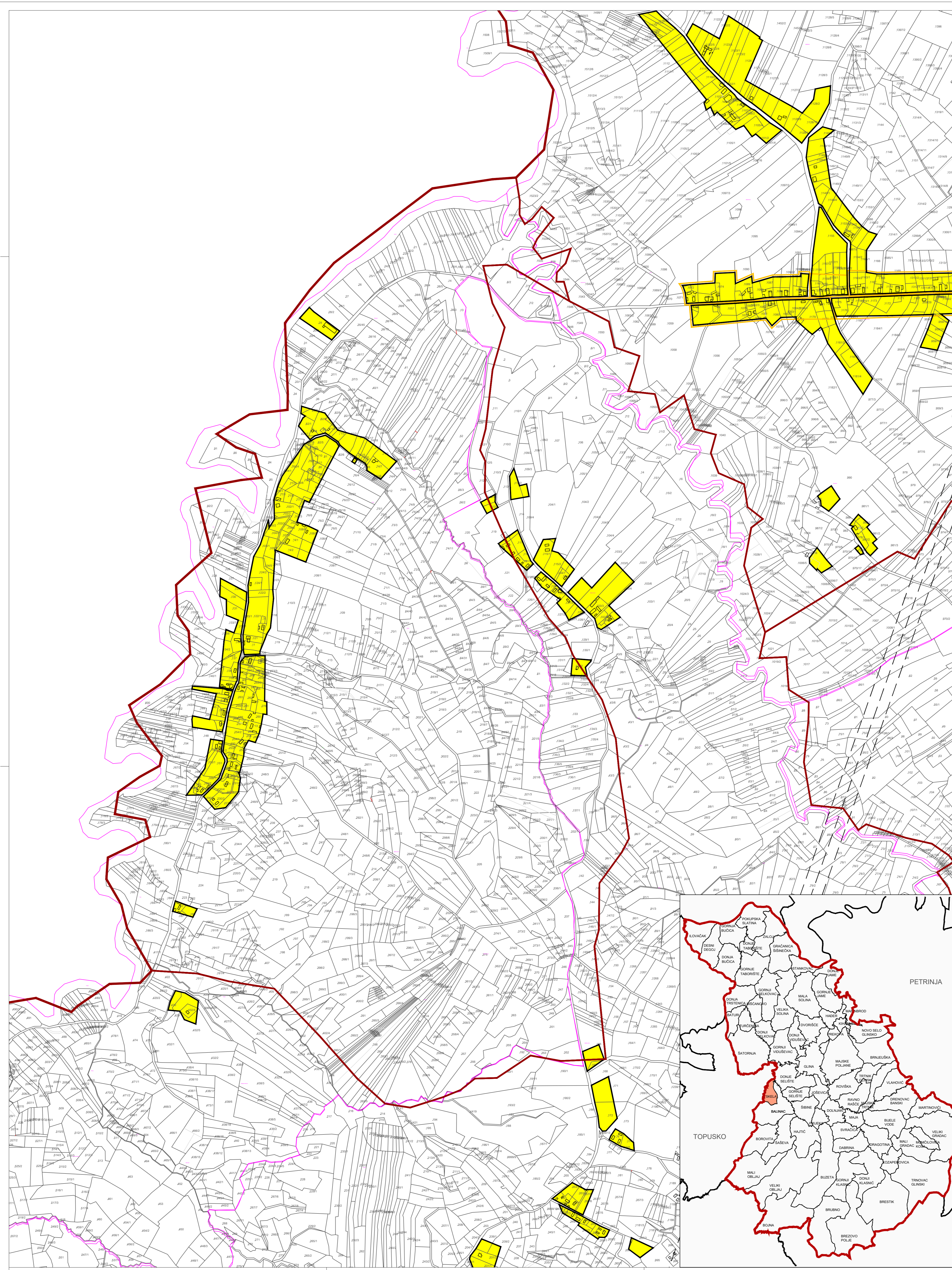

Jedinična lokalna samouprava:		SISAČKO-MOSLAVAČKA ŽUPANIJA	
Naziv prostornog plana:		III. IZMJENE I DOPUNE PROSTORNOG PLANA UREĐENJA GRADA GLINE	
Naziv kartografskog prikaza:		GRADEVINSKO PODRUČJE NASELJA SKELA	
Broj kartografskog prikaza:	4.28.	Mjerilo kartografskog prikaza:	1 : 5000
Odluka o izradi III.ID PPUG Gline "Službeni vjesnik" br. 12/15.		Odluka o donošenju III.ID PPUG Gline "Službeni vjesnik" br. 10/17.	
Javna rasprava objavljena: "Večernji list" od 30.9.2016.g.		Javni uvid otkazan od 10.10.2016.g. do 21.10.2016.g.	
Prvotna javna rasprava objavljena: "Večernji list" od 22.11.2016.g.		Ponovni javni uvid otkazan od 30.11.2016.g. do 7.12.2016.g.	
2.Ponovna javna rasprava objavljena: "Večernji list" od 17.1.2017.g.		2.Ponovni javni uvid otkazan od 25.1.2017.g. do 12.2.2017.g.	
Pečat tijela odgovornog za provedbu javne rasprave:		Odgovorna osoba za provedbu javne rasprave:	
Pravna osoba/tijelo koje je izradilo Plan:			
JAVNA USTANOVA ZAVOD ZA PROSTORNO UREĐENJE SISAČKO - MOSLAVAČKE ŽUPANIJE			
Pečat odgovornog voditelja koji je izradio Plan:		Odgovorna osoba:	
Odgovorni voditelj plana:		Ravnateljica: Vesna Stajčić, dipl.ing.arh., ovlaštena arhitekta urbanistica	
Valentina Šerbec, ovlaštena arhitekta urbanistica, dipl.ing.arh.			
Stručni tim u izradi Plana:			
1. Vesna Stajčić, dipl.ing.arh.		2. Valentina Šerbec, dipl.ing.arh.	
3. Margita Malnar, dipl.ing.arh.		4. Ivan Tajjan, dipl.ing.prom.	
5. Darko Boharica, dipl.ing.arh.		6. Goran Šalić, mag.geog.	
7. Valentina Šušić, mag.ing.traff.		Stručna suradnja: Branka Šimanović, dipl.iur.	
Pečat gradskog vijeća:		Predsjednik Gradskog vijeća:	
Istožepnica za vještovanje objave:		Pečat nadležnog suda:	