

III. IZMJENE I DOPUNE
PROSTORNOG PLANA UREĐENJA
GRADA GLINE

ILOVAČAK
4.3.

GRAĐEVINSKA PODRUČJA NASELJA - LEGENDA

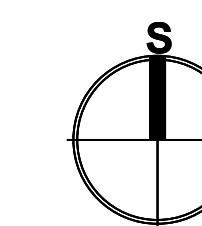
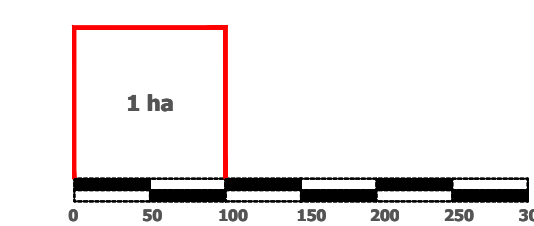

Mjerilo kartografskog prikaza: 1 : 5 000

- GRANICA GRADA GLINE
- GRANICA NASELJA
- GRANICA KATAstarske OpćINE
- GRANICA GRAĐEVINSKOG PODRUČJA
- IZGRAĐENO GRAĐEVINSKO PODRUČJE
- NEIZGRAĐENO GRAĐEVINSKO PODRUČJE (neuređeno)
- IZDVOJENO GRAĐEVINSKO PODRUČJE IZVAN NASELJA:
GOSPODARSKA NAMJENA - PROIZVODNO POSLOVNA:
PRETEŽITO INDUSTRIJSKA I1,
PRETEŽITO ZANATSKA I2,
PRETEŽITO POLJOPRIVREDNA I3
- SPORTSKO REKREACIJSKA NAMJENA
- GROBLJE
- INFRASTRUKTURNI KORIDOR U ISTRAŽIVANJU
- OS INFRASTRUKTURNOG KORIDORA /TRASE
- POVRŠINA ZA ISKORIŠTAVANJE MINERALNIH SIROVINA:
ENERGETSKE E1,OSTALE E3
- PROSTORI ZA ISTRAŽIVANJE I EKSPLOATACIJU MINERALNIH SIROVINA:
ENERGETSKE E1 - blok "Sava-12" (na cjelokupnom prostoru Grada Gline), GEOTERMALNE VODE E2 (na cjelokupnom prostoru Grada Gline), OSTALE E3
- ZONE ZAŠTITE KULTURNOG DOBRA**
- ZONA A - POTPUNA ZAŠTITA POVJESNIH STRUKTURA
- ZONA B - DJELOMIČNA ZAŠTITA POVJESNIH STRUKTURA
- ZONA C - AMBIJENTALNA ZAŠTITA

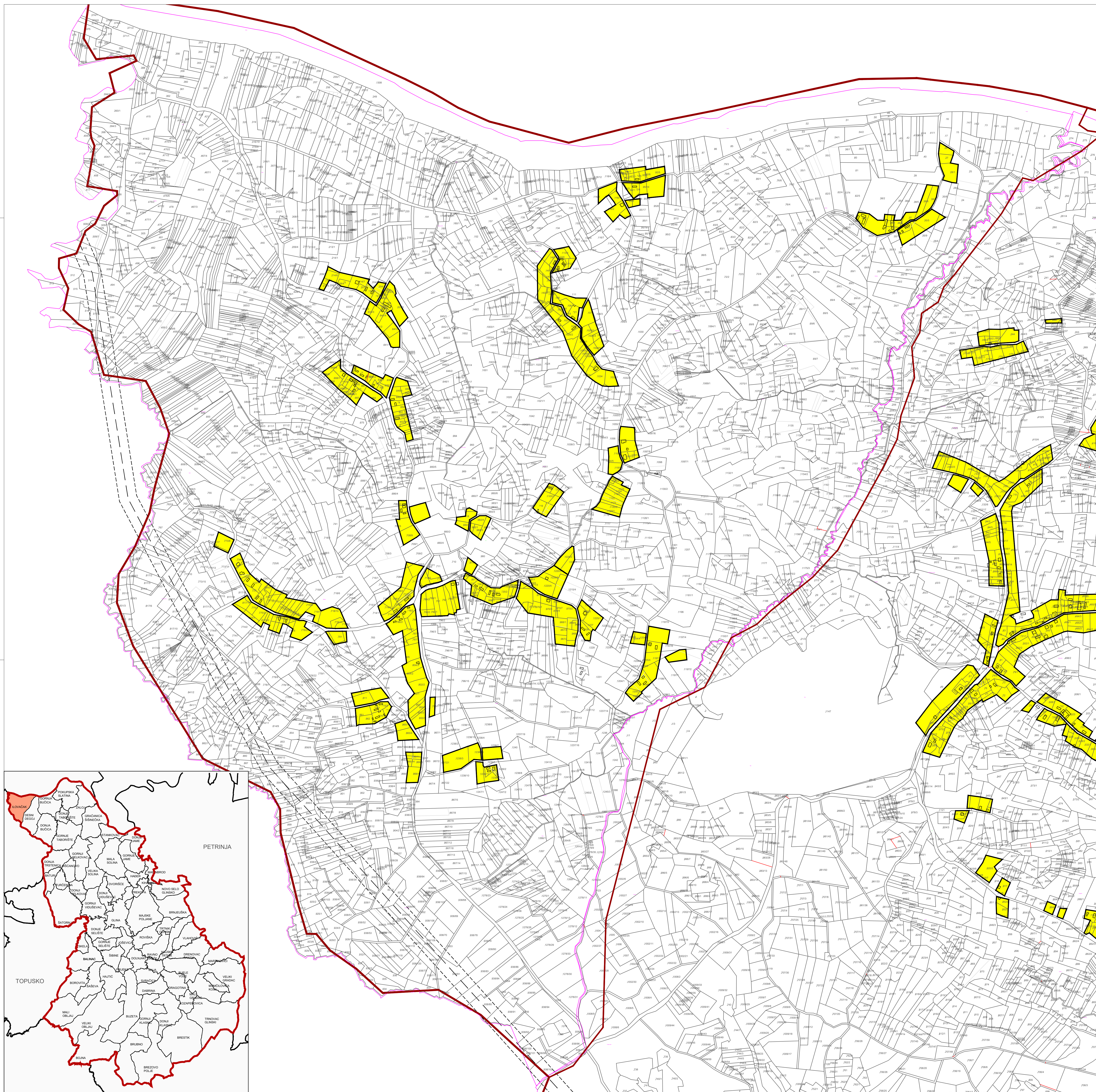

Jednica lokalne samouprave: SISAČKO-MOSLAVAČKA ŽUPANIJA	
Naziv prostornog plana: III. IZMJENE I DOPUNE PROSTORNOG PLANA UREĐENJA GRADA GLINE	
Naziv kartografskog prikaza: GRAĐEVINSKO PODRUČJE NASELJA ILOVAČAK	
Broj kartografskog prikaza: 4.3.	Mjerilo kartografskog prikaza: 1 : 5000
Odnova za izradu plana: Odluka o izradi III.ID PPUJ Gline "Službeni vjesnik" br. 12/15.	Odluka o donošenju plana: Odluka o donošenju III.ID PPUJ Gline "Službeni vjesnik" br. 10/17.
Javna rasprava objava: "Većernji list" od 30.9.2016.g. do 21.10.2016.g. Prvonovni javni uvid od 22.11.2016.g. do 7.12.2016.g. 2.Ponovni javna rasprava objava: "Većernji list" od 17.1.2017.g.	Javni uvid od 10.10.2016.g. do 21.10.2016.g. Prvonovni javni uvid od 30.11.2016.g. do 7.12.2016.g. 2.Ponovni javni uvid od 25.1.2017.g. do 1.2.2017.g.
Pečat tijela odgovornog za provođenje javne rasprave:	Odgovorna osoba za provođenje javne rasprave: Gradonačelnik: Stjepan Kostanjević
Pravna osobnost koja je izradila Plan: JAVNA USTANOVA ZAVOD ZA PROSTORNO UREĐENJE SISAČKO - MOSLAVAČKE ŽUPANIJE	
Pečat pravne osobnosti koja je izradila Plan:	Odgovorna osoba: VALENTINA ŠERBEĆ, dipl.arh., Ovlaštena arhitekta urbanistica
Odnovni voditelj plana: Valentina Šerbec, ovlaštena arhitekta urbanistica, dipl.ing.arh.	VALENTINA ŠERBEĆ, dipl.arh., Ovlaštena arhitekta urbanistica
Stručni tim u izradi Plana: 1. Vesna Stajčić, dipl.ing.arh. 2. Valentina Šerbec, dipl.ing.arh. 3. Margita Malnar, dipl.ing.arh. 4. Ivan Talijan, dipl.ing.prom. 5. Darko Bohatka, dipl.ing.agr. 6. Goran Šalić, mag.geogr. 7. Valentina Šušić, mag.ing.graff.	Stručna suradnja: Branka Šimanović, dipl.lur.
Pečat Gradskog vijeća:	Predsjednik Gradskog vijeća: Stjepan Gruđenić
Istovjetnost Plana s izvornom objavom:	Pečat nadležnog tijela: