

III. IZMJENE I DOPUNE PROSTORNOG PLANA UREĐENJA GRADA GLINE

GORNJE SELIŠTE 4.30.

GRAĐEVINSKA PODRUČJA NASELJA - LEGENDA

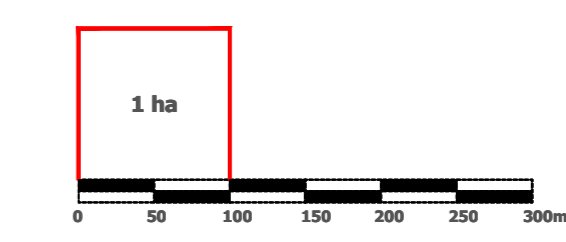

Mjerilo kartografskog prikaza: 1 : 5 000

- GRANICA GRADA GLINE
- GRANICA NASELJA
- GRANICA KATAstarske OPĆINE
- GRANICA GRAĐEVINSKOG PODRUČJA
- IZGRADENO GRAĐEVINSKO PODRUČJE
- NEIZGRADENO GRAĐEVINSKO PODRUČJE (neuređeno)
- IZDVOJENO GRAĐEVINSKO PODRUČJE IZVAN NASELJA:
GOSPODARSKA NAMJENA - PROIZVODNO POSLOVNA:
PRETEŽITO INDUSTRIJSKA I1,
PRETEŽITO ZANATSKA I2,
PRETEŽITO POLJOPRIVREDNA I3
- SPORTSKO REKREACIJSKA NAMJENA
- GROBLJE
- INFRASTRUKTURNI KORIDOR U ISTRAŽIVANJU
- OS INFRASTRUKTURNOG KORIDORA /TRASE
- POVRŠINA ZA ISKORIŠTAVANJE MINERALNIH SIROVINA:
ENERGETSKE E1;OSTALE E3
- PROSTORI ZA ISTRAŽIVANJE I EKSPLOATACIJU MINERALNIH
SIROVINA: ENERGETSKE E1 - blok "Sava-12" (na cjelokupnom
prostoru Grada Gline), GEOTERMALNE VOĐE E2 (na cjelokupnom
prostoru Grada Gline), OSTALE E3
- ZONE ZAŠTITE KULTURNOG DOBRA**
- ZONA A - POTPUNA ZAŠTITA POVJESNIH STRUKTURA
- ZONA B - DJELOMIČNA ZAŠTITA POVJESNIH STRUKTURA
- ZONA C - AMBIJENTALNA ZAŠTITA

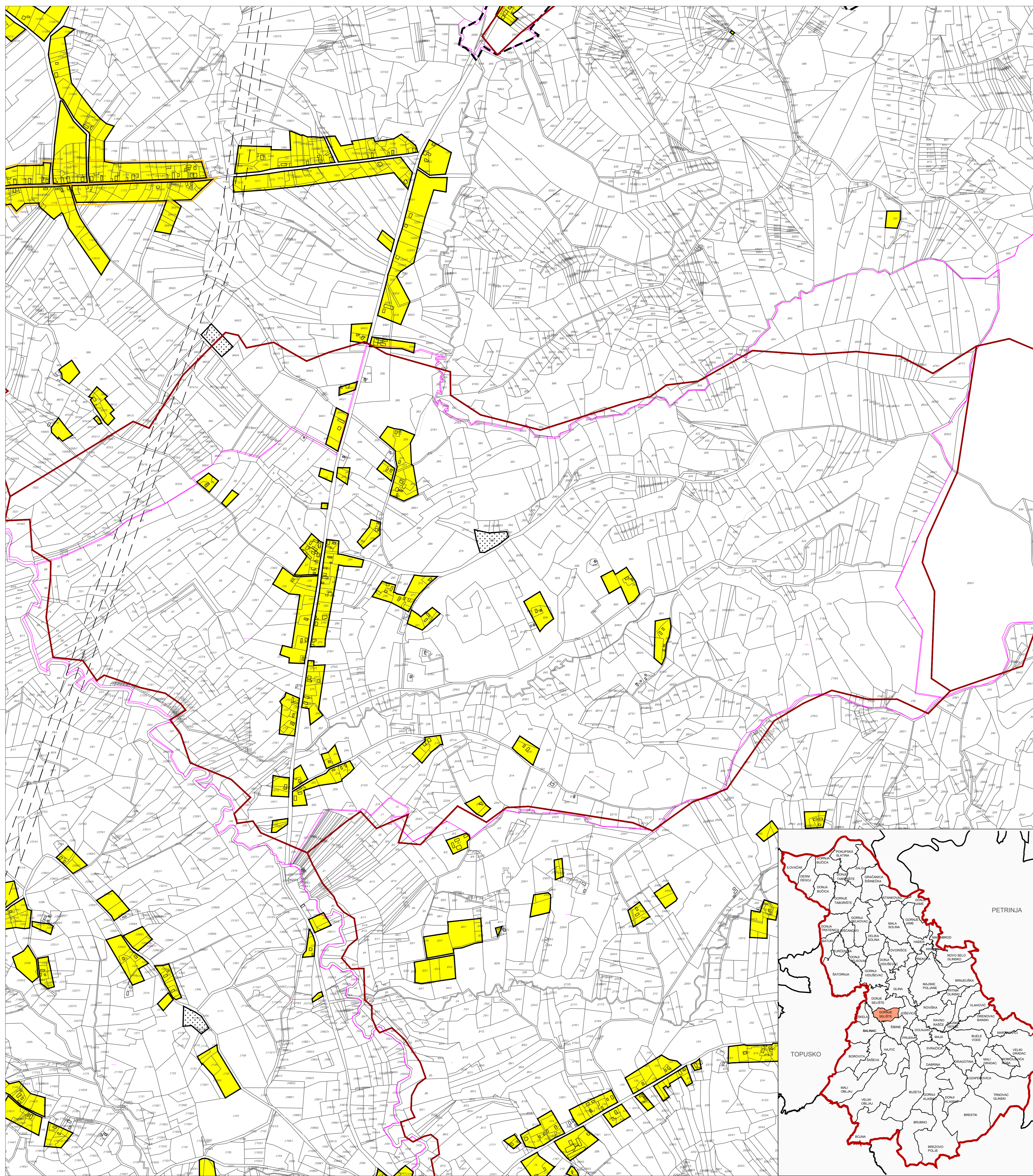

Jednica lokalne samouprave: SISAČKO-MOSLAVAČKA ŽUPANIJA	
Naziv prostornog plana: III. IZMJENE I DOPUNE PROSTORNOG PLANA UREĐENJA GRADA GLINE	
Naziv kartografskog prikaza: GRAĐEVINSKO PODRUČJE NASELJA GORNJE SELIŠTE	
Šifra kartografskog prikaza: 4.30.	Mjerilo kartografskog prikaza: 1:5000
Opisivi za izradu plana: Odluka o izradi III. ID PPLUG Gline "Službeni vjesnik" br. 121/15.	Odluka o donošenju plana: Odluka o donošenju III. ID PPLUG Gline "Službeni vjesnik" br. 19/17.
Javna rasprava objavljena: "Večernji list" od 30.9.2016.g. Ponovna javna rasprava objavljena: "Večernji list" od 22.11.2016.g. 2. Ponovna javna rasprava objavljena: "Večernji list" od 17.1.2017.g.	Javni uvid od 10.10.2016.g. do 21.10.2016.g. Ponovni javni uvid od 30.11.2016.g. do 7.12.2016.g. 2. Ponovni javni uvid od 25.1.2017.g. do 1.2.2017.g.
Pečat ljeta odgovornog za provedbu javne rasprave:	Odgovorna osoba za provedbu javne rasprave: Gradonačelnik: Stjepan Kostanjević
Pravna osoba/lijeto koje je izradilo Plan: JAVNA USTANOVA ZAVOD ZA PROSTORNO UREĐENJE SISAČKO - MOSLAVAČKE ŽUPANIJE	
Pečat pravne osobe/lijeta koje je izradilo Plan: 	Odgovorna osoba: VEŠNA STAJIĆ dipl.ing.arh. OSIJAŠTINA ARHITEKTURA URBANISTICA A-U 308
Pečat odgovornog voditelja plana: 	Odgovorni voditelj plana: VALENTINA SERBEC dipl.ing.arh. OSIJAŠTINA ARHITEKTURA URBANISTICA A-U 482
Šifra im u izradi Plana: 1. Vesna Stajčić, dipl.ing.arh. 2. Valentina Serbec, dipl.ing.arh. 3. Margita Malnar, dipl.ing.arh. 4. Ivan Tatjan, dipl.ing.prom. 5. Darko Bobeka, dipl.ing.agr. 6. Goran Šalić, mag.geog. 7. Valentina Šušić, mag.ing.izv.	Stručna suradnja: Branka Šimanović, dipl.ing.
Pečat Gradskog vijeća: 	Predsjednik Gradskog vijeća: Stjepan Grušević
Ispravnost Plana s izvornikom odobrava:	Pečat nadležnog tijela:

