

III. IZMJENE I DOPUNE PROSTORNOG PLANA UREĐENJA GRADA GLINE

ŠIBINE 4.31.

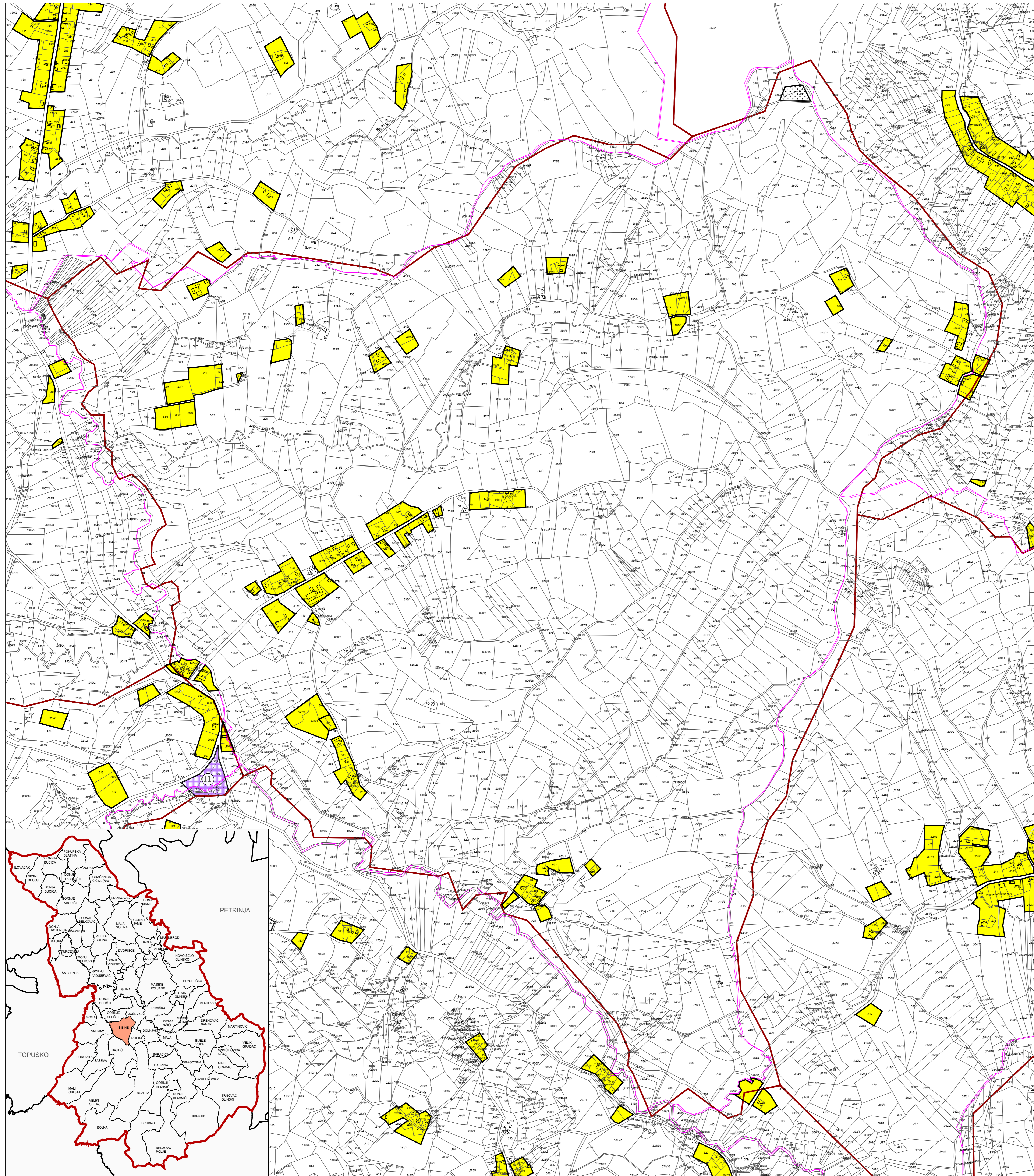

GRADEVINSKA PODRUČJA NASELJA - LEGENDA

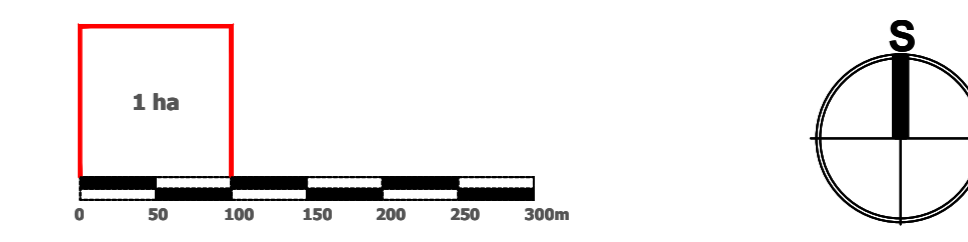

Mjerilo kartografskog prikaza: 1 : 5 000

- GRANICA GRADA GLINE
- GRANICA NASELJA
- GRANICA KATAstarsKE OPĆINE
- GRANICA GRADEVINSKOG PODRUČJA
- IZGRADENO GRADEVINSKO PODRUČJE
- NEIZGRADENO GRADEVINSKO PODRUČJE (neuređeno)
- IZDVOJENO GRADEVINSKO PODRUČJE IZVAN NASELJA:
GOSPODARSKA NAMJENA - PROIZVODNO POSLOVNA:
PRETEŽITO INDUSTRIJSKA I1,
PRETEŽITO ZANATSKA I2,
PRETEŽITO POLJOPRIVREDNA I3
- SPORTSKO REKREACIJSKA NAMJENA
- GROBLJE
- INFRASTRUKTURNI KORIDOR U ISTRAŽIVANJU
- OS INFRASTRUKTURNOG KORIDORA /TRASE
- POVRŠINA ZA ISKORIŠTAVANJE MINERALNIH SIROVINA:
ENERGETSKE E1;OSTALE E3
- PROSTORI ZA ISTRAŽIVANJE I EKSPLOATACIJU MINERALNIH SIROVINA:
ENERGETSKE E1 - blok "Sava-12" (na cjelokupnom prostoru Grada Gline), GEOTERMALNE VODE E2 (na cjelokupnom prostoru Grada Gline), OSTALE E3
- ZONE ZAŠTITE KULTURNOG DOBRA**
- ZONA A - POTPUNA ZAŠTITA POVJESNIH STRUKTURA
- ZONA B - DJELOMIČNA ZAŠTITA POVJESNIH STRUKTURA
- ZONA C - AMBIJENTALNA ZAŠTITA



Jedinica lokalne samouprave: SISAČKO-MOSLAVAČKA ŽUPANIJA	
Naziv prostornog plana: III. IZMJENE I DOPUNE PROSTORNOG PLANA UREĐENJA GRADA GLINE	
Naziv kartografskog prikaza: GRADEVINSKO PODRUČJE NASELJA ŠIBINE	
Broj kartografskog prikaza: 4.31.	Mjerilo kartografskog prikaza: 1 : 5000
<p>Oslova za izradu plana: Odluka o izradi III. ID PPUG Gline "Službeni vjesnik" br. 1215.</p> <p>Javna rasprava objavljena: "Vesni list" od 30.9.2016. g. Prvi javni uvid održan od 10.10.2016. g. do 21.10.2016. g. Prvi javni uvid održan od 20.11.2016. g. do 7.12.2016. g. 2. Javna rasprava objavljena: "Vesni list" od 17.1.2017. g.</p>	<p>Odluka o donošenju plana: Odluka o donošenju III. ID PPUG Gline "Službeni vjesnik" br. 1017.</p> <p>Javni uvid održan od 10.10.2016. g. do 21.10.2016. g. Prvi javni uvid održan od 20.11.2016. g. do 7.12.2016. g. 2. Javni uvid održan od 25.1.2017. g. do 12.2.2017. g.</p>
Pečat tijela odgovornog za provođenje javne rasprave:	Odgovorna osoba za provođenje javne rasprave:
	 Gradonačelnik: Stjepan Kostanjević
Pravna osoba/tijelo koje je izradilo Plan: JAVNA USTANOVA ZAVOD ZA PROSTORNO UREĐENJE SISAČKO - MOSLAVAČKE ŽUPANIJE	
Pečat pravne osobe/tijela koje je izradilo Plan:	Odgovorna osoba:
	 VESNA STAJČIĆ, dipl.ing.arh. DOKTORSKA ARHITEKTA URBANISTICA A1/19 Ravnateljica: Vesna Stajčić, dipl.ing.arh., ovlaštena arhitekta urbanistica
Odgovorni voditelj plana: Valentina Šerbec, ovlaštena arhitekta urbanistica, dipl.ing.arh.	 VALENTINA ŠERBEC, dipl.ing.arh. DOKTORSKA ARHITEKTA URBANISTICA A1/43
Štampa linij u izradi Plana: 1. Vesna Stajčić, dipl.ing.arh. 2. Valentina Šerbec, dipl.ing.arh. 3. Margita Malnar, dipl.ing.arh. 4. Ivan Taljan, dipl.ing.arh. 5. Darko Bohatka, dipl.ing.arh. 6. Goran Šalić, mag.ing.geog. 7. Valentina Šerbec, mag.ing.arh.	Stručna suradnja: Branka Šimanović, dipl.ing.
Pečat Gradskog vijeća:	Predsjednik Gradskog vijeća:
	 Stjepan Grudenić
Istovjetnost Plana s izvornikom potvrđeno:	Pečat nadležnog tijela: