

III. IZMJENE I DOPUNE
PROSTORNOG PLANA UREĐENJA
GRADA GLINE

VLAHOVIĆ
4.38.

GRADEVINSKA PODRUČJA NASELJA - LEGENDA

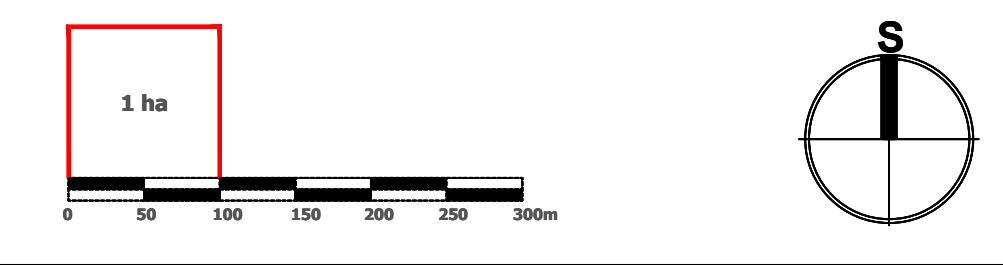

Mjerilo kartografskog prikaza: 1 : 5 000

- GRANICA GRADA GLINE
- GRANICA NASELJA
- GRANICA KATAstarsKE OPĆINE
- GRANICA GRADEVINSKOG PODRUČJA
- IZGRADENO GRADEVINSKO PODRUČJE
- NEIZGRADENO GRADEVINSKO PODRUČJE (neuređeno)
- IZDOVOJENO GRADEVINSKO PODRUČJE IZVAN NASELJA:
GOSPODARSKA NAMJENA - PROIZVODNO POSLOVNA:
PRETEŽITO INDUSTRIJSKA I1,
PRETEŽITO ZANATSKA I2,
PRETEŽITO POLJOPRIVREDNA I3
- SPORTSKO REKREACIJSKA NAMJENA
- GROBLJE
- INFRASTRUKTURNI KORIDOR U ISTRAŽIVANJU
- OS INFRASTRUKTURNOG KORIDORA /TRASE
- PLOŠTA ZA ISKORIŠTAVANJE MINERALNIH SIROVINA:
ENERGETSKE E1, OSTALE E2
- PROSTORI ZA ISTRAŽIVANJE I EKSPLOATACIJU MINERALNIH SIROVINA:
ENERGETSKE E1 - blok "Sava-12" (na cjelokupnom prostoru Grada Gline), GEOTERMALNE VODE E2 (na cjelokupnom prostoru Grada Gline), OSTALE E3
- ZONE ZAŠTITE KULTURNOG DOBRA**
- ZONA A - POTPUNA ZAŠTITA PUVIJSNIH STRUKTURA
- ZONA B - DIOELIČNA ZAŠTITA PUVIJSNIH STRUKTURA
- ZONA C - AMBIJENTALNA ZAŠTITA

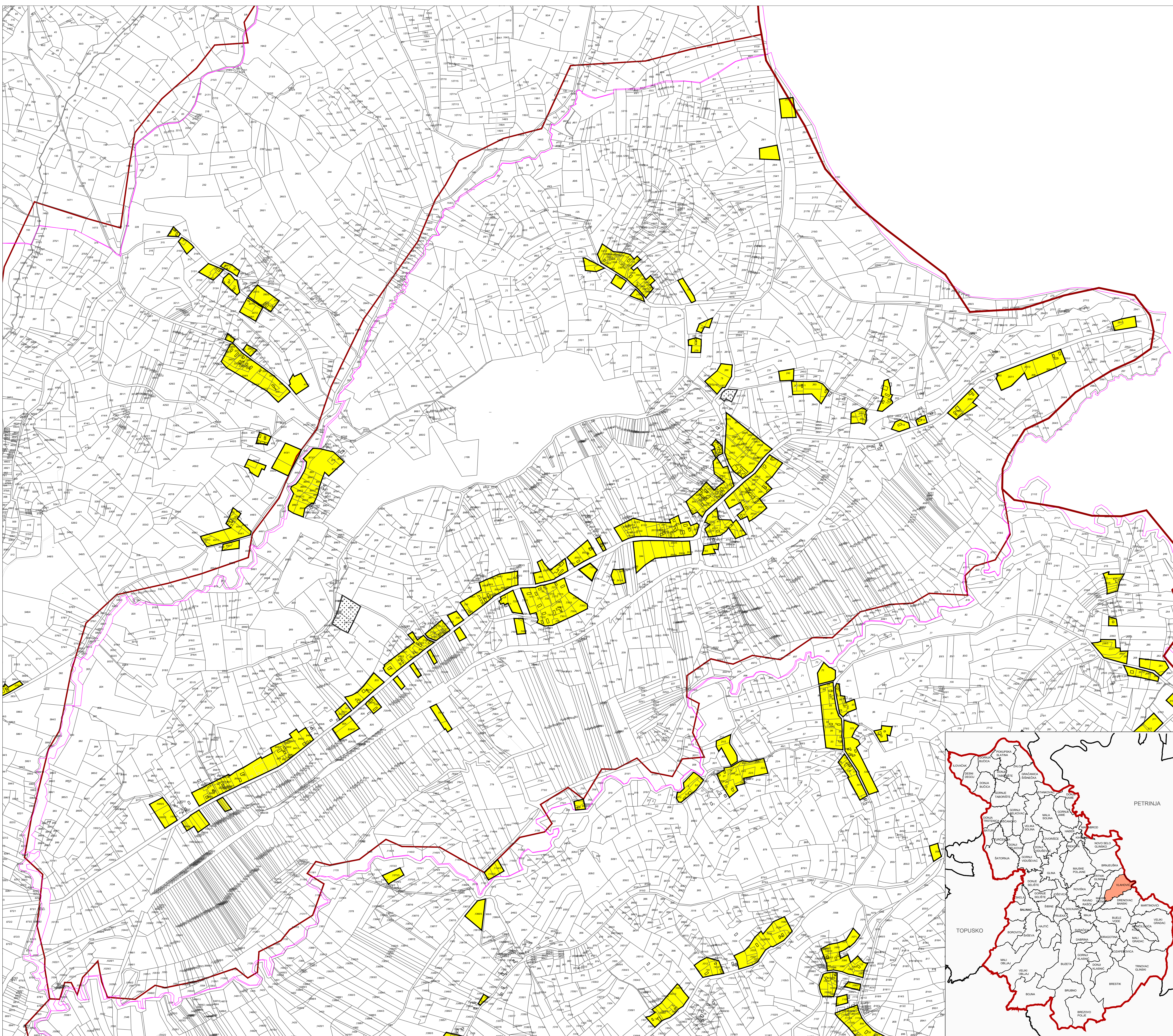

Jednica lokalne samouprave: **SISAČKO-MOSLAVAČKA ŽUPANIJA**

Naziv prostornog plana: **III. IZMJENE I DOPUNE
PROSTORNOG PLANA UREĐENJA GRADA GLINE**

Naziv kartografskog prikaza: **GRADEVINSKA PODRUČJE NASELJA VLAHOVIĆ**

Energ kartografskog prikaza: 4.38. Mjerilo kartografskog prikaza: 1 : 5000

Danovna za izradu plana: Odluka o izradi II. EPJUG Grada "Sisak-jezica" br. 12015. Datum o donošenju plana: Odluka o donošenju II. EPJUG Grada "Sisak-jezica" br. 10017.

Javna rasprava objava: "Volontni list" od 30.9.2016.g. do 30.9.2016.g. Javni uvjet ođazan od 10.10.2016.g. do 21.10.2016.g.

Porovna javna rasprava objava: "Volontni list" od 22.11.2016.g. do 7.12.2016.g. Porovna javni uvjet ođazan od 30.11.2016.g. do 7.12.2016.g.

2 Porovna javna rasprava objava: "Volontni list" od 17.1.2017.g. do 2.2.2017.g. 2 Porovna javni uvjet ođazan od 20.1.2017.g. do 2.2.2017.g.

Predstojatelj odgođenoj javnoj raspravi: Odgovorna osoba za provedenje javne rasprave:

Pravna osoba/lijeto koje je izradio Plan: **JAVNA USTANOVA ZAVOD ZA PROSTORNO UREĐENJE SISAČKO - MOSLAVAČKE ŽUPANIJE**

Predstojatelj odgođenoj javnoj raspravi: Odgovorna osoba:

Valerina Šarbec, ovlaštena arhitekta urbanistica, dipl.ing.arh.

Stručni tim u izradi Plana: 1. Venera Stajić, dipl.ing.arh. 2. Valentina Šarbec, dipl.ing.arh. 3. Marija Matarić, dipl.ing.arh. 4. Ivan Tajić, dipl.ing.grom. 5. Darko Boharša, dipl.ing.agr. 6. Goran Šušić, mag.ing.grom. 7. Valentina Sučić, mag.ing.traff.

Stručna suradnja: Branka Šimanović, dipl.ing.arh.

Predstojatelj Gradskog vijeća: Stjepan Grudnić

Podpis nadležnog tijela:

