

III. IZMJENE I DOPUNE
PROSTORNOG PLANA UREĐENJA
GRADA GLINE

ŠAŠEVA
4.45.

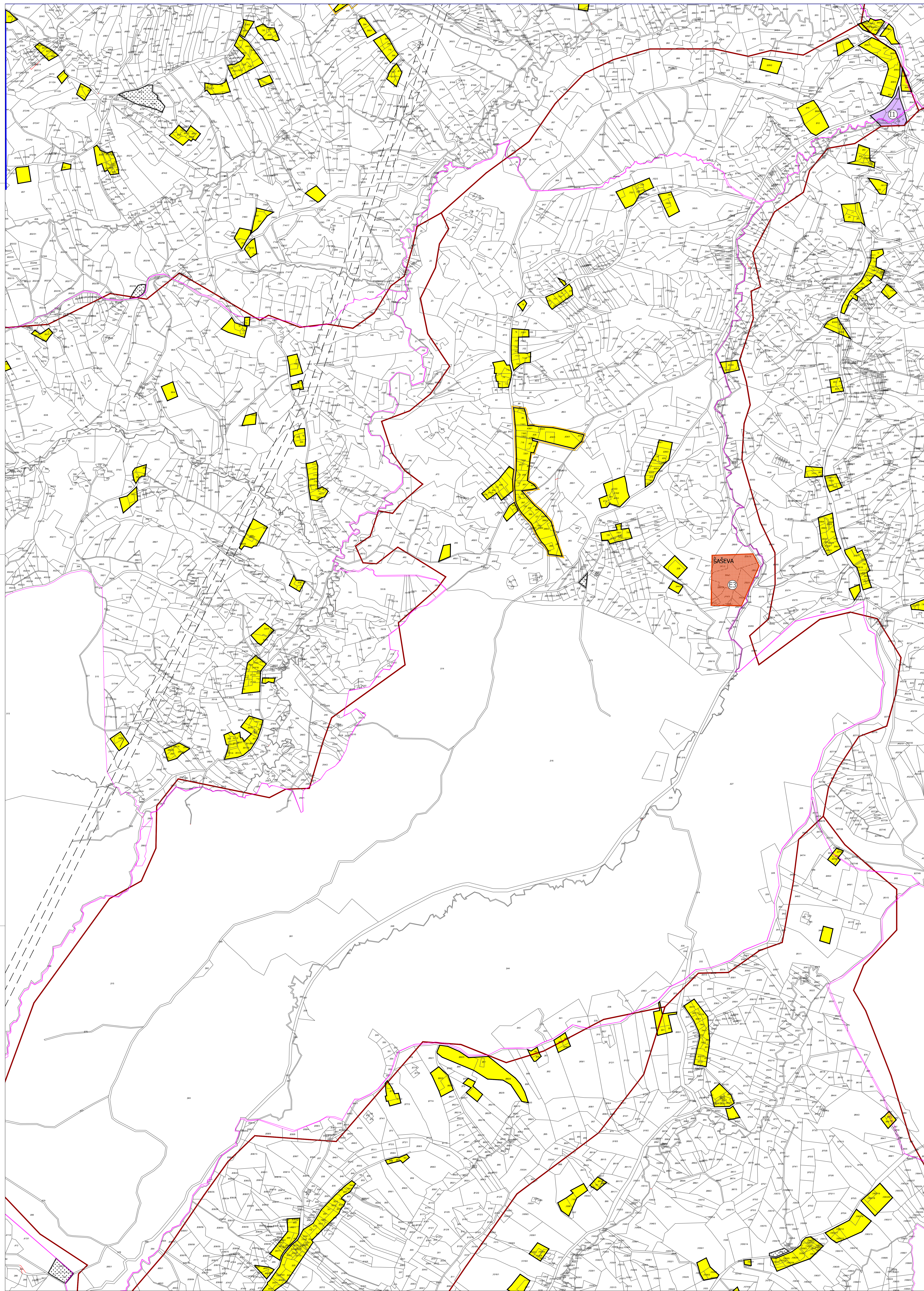

GRAĐEVINSKA PODRUČJA NASELJA - LEGENDA

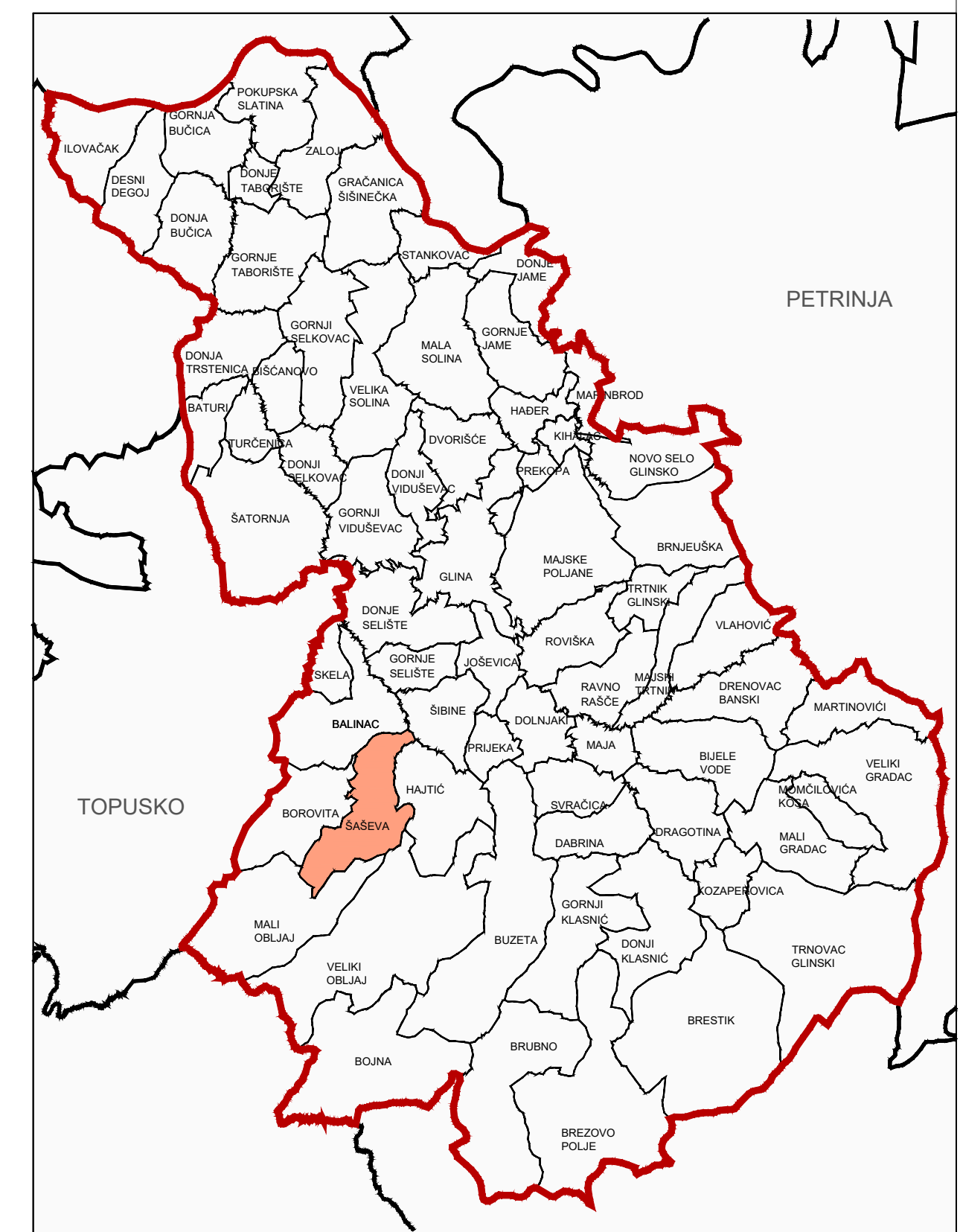
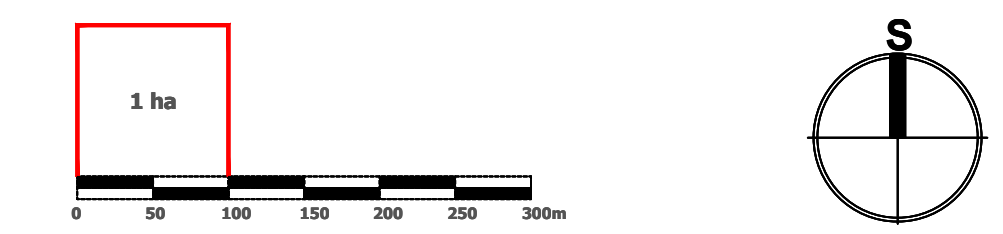

Mjerilo kartografskog prikaza: 1 : 5 000

- GRANIČA GRADA GLINE
- GRANIČA NASELJA
- GRANIČA KATASTARSKJE OPĆINE
- GRANIČA GRAĐEVINSKOG PODRUČJA
- IZGRABENO GRAĐEVINSKO PODRUČJE
- NEIZGRABENO GRAĐEVINSKO PODRUČJE (neuređeno)
- I IZDOVIJENO GRAĐEVINSKO PODRUČJE IZVAN NASELJA:
GOSPODARSKA NAMJENA - PROIZVODNO POSLOVANJE:
PRETEŽITO INDUSTRIJSKA I1,
PRETEŽITO ZANATSKA I2,
PRETEŽITO POLJOPRIVREDNA I3
- R SPORTSKO REKREACIJSKA NAMJENA
- GROBLJE
- INFRASTRUKTURNI KORIDOR U ISTRAŽIVANJU
- OS INFRASTRUKTURNOG KORIDORA /TRASE
- E1 PLOŠTA ZA ISKORIŠTAVANJE MINERALNIH SIROVINA:
ENERGETSKE E1, OSTALE E3
- E2 PROSTORI ZA ISTRAŽIVANJE I EKSPLOATACIJU MINERALNIH SIROVINA:
ENERGETSKE E1 + blok "Šaševa 12" (na cjelokupnom prostoru Grada Gline), GEOTERMALNE VODE E2 (na cjelokupnom prostoru Grada Gline), OSTALE E3
- ZONE ZAŠTITE KULTURNOG DOBRA**
- ZONA **A** - POTPUNA ZAŠTITA POVIJESNIH STRUKTURA
- ZONA **B** - DJELOMIČNA ZAŠTITA POVIJESNIH STRUKTURA
- ZONA **C** - AMBIJENTALNA ZAŠTITA

<p>Područje lokalne samouprave: SISAČKO-MOSLAVAČKA ŽUPANIJA</p> <p>Naziv prostornog plana: III. IZMJENE I DOPUNE PROSTORNOG PLANA UREĐENJA GRADA GLINE</p> <p>Naziv kartografskog prikaza: GRAĐEVINSKO PODRUČJE NASELJA ŠAŠEVA</p>	
<p>Broj kartografskog prikaza: 4.45.</p> <p>Obilježje o označavanju granice: Otklik o označavanju granice: Otklik o označavanju gr. EU PPUJ Gline "Šaševa" br. 12/15</p> <p>Javna rasprava odnosi: "Šaševa" br. od 30.9.2016.g. Prvi puta javna rasprava odnosi: "Šaševa" br. od 22.11.2016.g. 2. Putna javna rasprava odnosi: "Šaševa" br. od 17.1.2017.g.</p>	<p>Mjerilo kartografskog prikaza: 1 : 5 000</p> <p>Obilježje o označavanju granice: Otklik o označavanju granice: Otklik o označavanju gr. EU PPUJ Gline "Šaševa" br. 12/15</p> <p>Javna rasprava odnosi: "Šaševa" br. od 30.9.2016.g. Prvi puta javna rasprava odnosi: "Šaševa" br. od 22.11.2016.g. 2. Putna javna rasprava odnosi: "Šaševa" br. od 17.1.2017.g.</p>
<p>Podpis izdavača: Gradonačelnik: Stjepan Kostanjević</p>	
<p>Planirana osoba koja je izradila Plan: JAVNA USTANOVA ZAVOD ZA PROSTORNO UREĐENJE SISAČKO - MOSLAVAČKE ŽUPANIJE</p> <p>Podpis pravno odgovorne osobe: Valentina Serbec, ovlaštena arhitektska urbanistica, dipl.ing.arh.</p>	
<p>Podpis stručnog vještaka: Branka Šimanović, dipl.ing.arh.</p>	
<p>Podpis gradskog vijeća: Stjepan Grdović</p>	
<p>Podpis načelnika izdavača: Stjepan Grdović</p>	