

III. IZMJENE I DOPUNE PROSTORNOG PLANA UREĐENJA GRADA GLINE

SVRAČICA 4.47.

GRAĐEVINSKA PODRUČJA NASELJA - LEGENDA

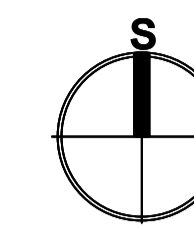
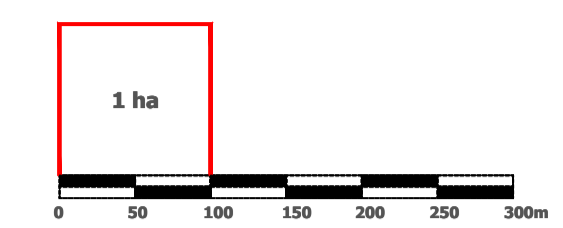

- GRANICA GRADA GLINE
- GRANICA NASELJA
- GRANICA KATASTARSKE OPĆINE
- GRANICA GRAĐEVINSKOG PODRUČJA
- IZGRAĐENO GRAĐEVINSKO PODRUČJE
- NEIZGRAĐENO GRAĐEVINSKO PODRUČJE (neuređeno)
- IZDVOJENO GRAĐEVINSKO PODRUČJE IZVAN NASELJA:
GOSPODARSKA NAMJENA - PROIZVODNO POSLOVNA:
PRETEŽITO INDUSTRIJSKA I1,
PRETEŽITO ZANATSKA I2,
PRETEŽITO POLJOPRIVREDNA I3
SPORTSKO REKREACIJSKA NAMJENA
- GROBLJE
- INFRASTRUKTURNI KORIDOR U ISTRAŽIVANJU
- OS INFRASTRUKTURNOG KORIDORA /TRASE
- POVRŠINA ZA ISKORIŠTAVANJE MINERALNIH SIROVINA:
ENERGETSKE E1;OSTALE E3
- PROSTORI ZA ISTRAŽIVANJE I EKSPLOATACIJU MINERALNIH
SIROVINA: ENERGETSKE E1 - blok "Sava-12" (na cjelokupnom
prostoru Grada Gline), GEOTERMALNE VODE E2 (na cjelokupnom
prostoru Grada Gline), OSTALE E3
- ZONE ZAŠTITE KULTURNOG DOBRA**
- ZONA **A** - POTPUNA ZAŠTITA POVJESNIH STRUKTURA
- ZONA **B** - DJELOMIČNA ZAŠTITA POVJESNIH STRUKTURA
- ZONA **C** - AMBIJENTALNA ZAŠTITA

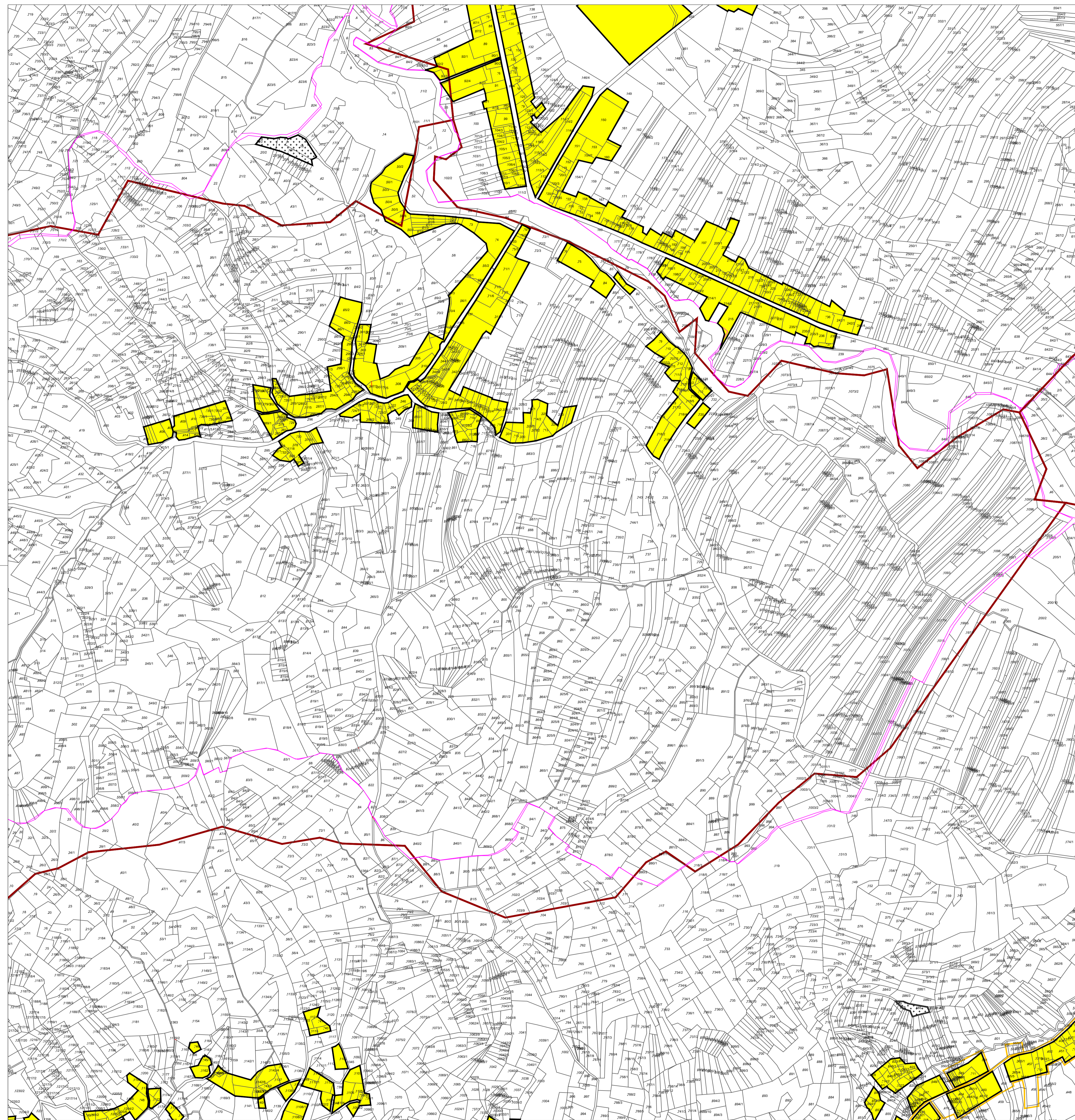

Jednica lokalne samouprave: SISAČKO-MOSLAVAČKA ŽUPANIJA	
Naziv prostornog plana: III. IZMJENE I DOPUNE PROSTORNOG PLANA UREĐENJA GRADA GLINE	
Naziv kartografskog prikaza: GRAĐEVINSKO PODRUČJE NASELJA HAJTIĆ	
Broj kartografskog prikaza: 446.	Mjerilo kartografskog prikaza: 1 : 5000
Osnova za izradu plana: Odluka o izradi III.ID PPUJ Grada Gline "Službeni vjesnik" br. 12/15.	Odluka o donošenju plana: Odluka o donošenju III.ID PPUJ Grada Gline "Službeni vjesnik" br. 10/17.
Javna rasprava objave: "Večernji list" od 30.9.2016.g. Ponovna javna rasprava objave: "Večernji list" od 22.11.2016.g. 2.Ponovna javna rasprava objave: "Večernji list" od 17.1.2017.g.	Javni uvid održan od 10.10.2016.g. do 21.10.2016.g. Ponovni javni uvid održan od 30.11.2016.g. do 7.12.2016.g. 2.Ponovni javni uvid održan od 25.1.2017.g. do 1.2.2017.g.
Pečat tijela odgovornog za provođenje javne rasprave:	Odgovorna osoba za provođenje javne rasprave: Gradonačelnik: Stjepan Kostanjević
Pravna osoba/tijelo koje je izradilo Plan: JAVNA USTANOVA ZAVOD ZA PROSTORNO UREĐENJE SISAČKO - MOSLAVAČKE ŽUPANIJE	
Pečat pravne osobe/tijela koje je izradilo Plan: 	Odgovorna osoba: VESNA STAJIĆ, dipl.ing.arh. OVLASŦENA ARHITEKTICA URBANISTICA A-1/1338
Pečat pravne osobe/tijela koje je izradilo Plan: 	Ravnateljica: Vesna Stajić, dipl.ing.arh., ovlaštena arhitekta urbanistica
Odgovorni voditelj plana: Valentina Šerbec, ovlaštena arhitekta urbanistica, dipl.ing.arh.	 VALENTINA ŠERBEC dipl.ing.arh. OVLASŦENA ARHITEKTICA URBANISTICA A-1/1338
Stručni tim u izradi Plana: 1. Vesna Stajić, dipl.ing.arh. 2. Valentina Šerbec, dipl.ing.arh. 3. Margita Malnar, dipl.ing.arh. 4. Ivan Talijan, dipl.ing.prom. 5. Darko Bohatka, dipl.ing.agr. 6. Goran Šalić, mag.geogr. 7. Valentina Sučić, mag.ing.traff.	Stručna suradnja: Branka Šimanović, dipl.lur.
Pečat Gradskog vijeća: 	Predsjednik Gradskog vijeća: Stjepan Grudenić Pečat nadležnog tijela:
Istovjetnost Plana s izvornikom: ovjerava:	