

III. IZMJENE I DOPUNE  
PROSTORNOG PLANA UREĐENJA  
GRADA GLINE

DRAGOTINA  
4.49.

GRAĐEVINSKA PODRUČJA NASELJA - LEGENDA

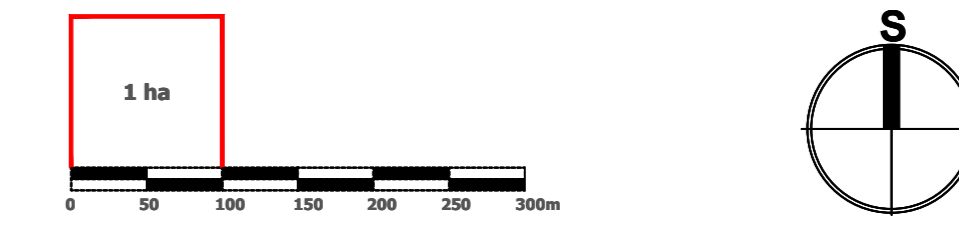

Mjerna kartografska prikaza: 1 : 5 000

- GRANICA GRADA GLINE
- GRANICA NASELJA
- GRANICA KATAstarske OpćINE
- GRANICA GRAĐEVINSKOG PODRUČJA
- IZGRADENO GRAĐEVINSKO PODRUČJE
- NEIZGRADENO GRAĐEVINSKO PODRUČJE (neuređeno)
- IZDVOJENO GRAĐEVINSKO PODRUČJE IZVAN NASELJA:  
GOSPODARSKA NAMJENA - PROIZVODNO POSLOVNA:  
PRETEŽITO INDUSTRIJSKA I1,  
PRETEŽITO ZANATSKA I2,  
PRETEŽITO POLJOPRIVREDNA I3
- SPORTSKO REKREACIJSKA NAMJENA
- GROBLJE
- INFRASTRUKTURNI KORIDOR U ISTRAŽIVANJU
- OS INFRASTRUKTURNOG KORIDORA /TRASE
- POVRŠINA ZA ISKORIŠTAVANJE MINERALNIH SIROVINA:  
ENERGETSKE E1;OSTALE E3
- PROSTORI ZA ISTRAŽIVANJE I EKSPLOATACIJU MINERALNIH SIROVINA:  
ENERGETSKE E1 - blok "Sava-12" (na cjelokupnom prostoru Grada Gline), GEOTERMALNE VODE E2 (na cjelokupnom prostoru Grada Gline), OSTALE E3
- ZONE ZAŠTITE KULTURNOG DOBRA**
- ZONA A - POTPUNA ZAŠTITA POVJESNIH STRUKTURA
- ZONA B - DJELOMIČNA ZAŠTITA POVJESNIH STRUKTURA
- ZONA C - AMBIJENTALNA ZAŠTITA

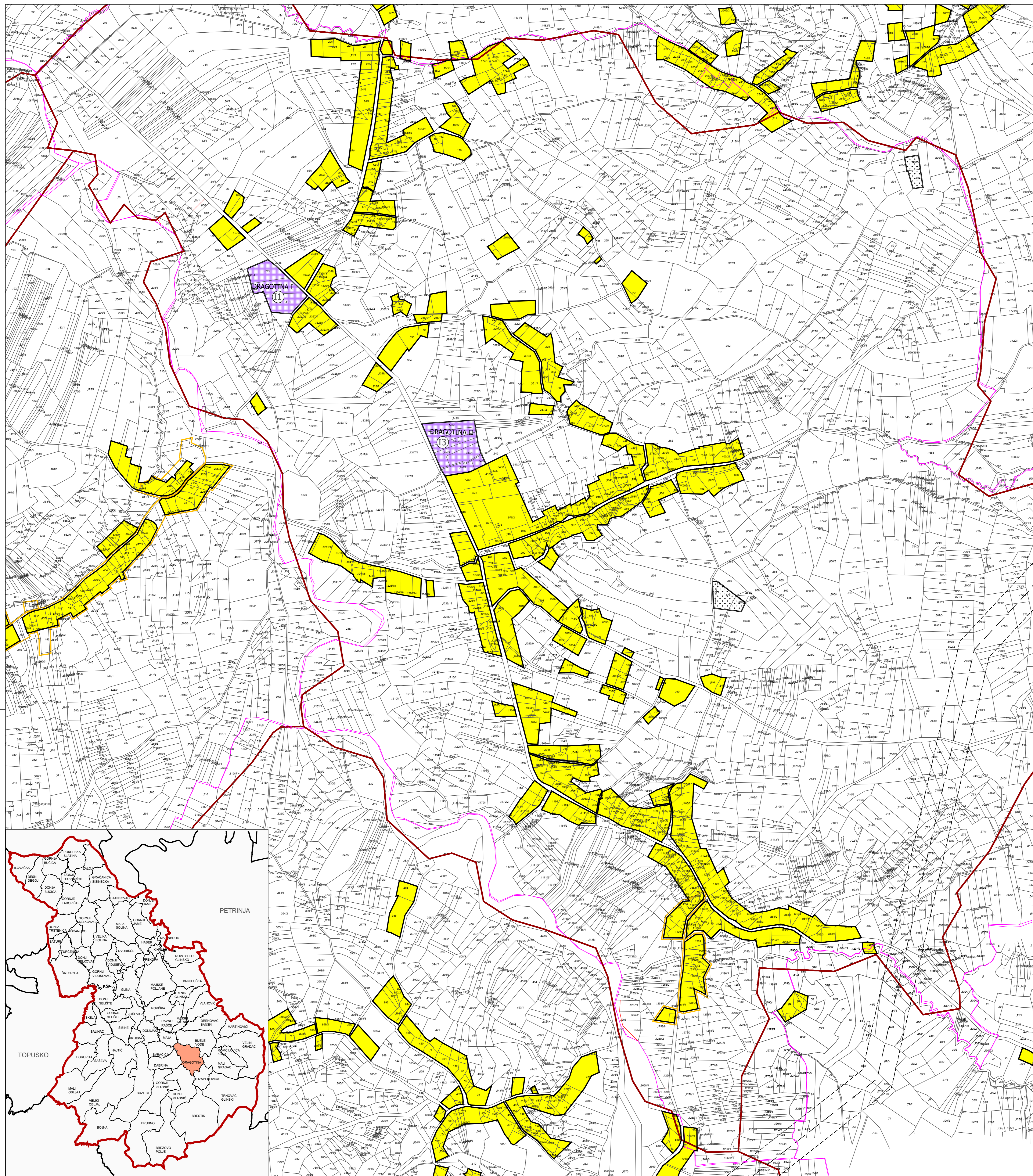

Udruženje lokalne samouprave: **SISAČKO-MOSLAVAČKA ŽUPANIJA**

Naziv prostornog plana: **III. IZMJENE I DOPUNE  
PROSTORNOG PLANA UREĐENJA GRADA GLINE**

Naziv kartografskog prikaza: **GRAĐEVINSKO PODRUČJE NASELJA DABRINA**

Broj kartografskog prikaza: 4.48.	Mjerna kartografska prikaza: 1 : 5 000
Dinova za izradu plana: Odluka o izradi III. IZMJE I DOPUNE PPLUG Gline "Službeni vjesnik" br. 12/15.	Odluka o donošenju plana: Odluka o donošenju III. IZMJE I DOPUNE PPLUG Gline "Službeni vjesnik" br. 19/17.
Javna rasprava objavljena: "Voljeni list" od 30.9.2016.g. Punovna javna rasprava objavljena: "Voljeni list" od 27.11.2016.g. 2. Punovna javna rasprava objavljena: "Voljeni list" od 17.1.2017.g.	Javni uvid odobren od 10.10.2016.g. do 21.10.2016.g. Prvi javni uvid odobren od 30.11.2016.g. do 7.12.2016.g. 2. Punovni javni uvid odobren od 25.1.2017.g. do 12.2.2017.g.
Pečat tijela odgovornog za provođenje javne rasprave:	Odgovorna osoba za provođenje javne rasprave:  Gradonačelnik: Stjepan Kostanjević
Pravna osoba/tijelo koje je izradilo Plan: <b>JAVNA USTANOVA ZAVOD ZA PROSTORNO UREĐENJE SISAČKO - MOSLAVAČKE ŽUPANIJE</b>	
Pečat odgovorne osobe/tijela koje je izradilo Plan: 	Odgovorna osoba: <b>VEŠNA STUJČIĆ</b> dipl.ing.arh. OSIŠTAVNA ARHITEKTA URBANISTIKA AUI 538 Famulistica: Veselj Stujčić, dipl.ing.arh., ovlaštena arhitekta urbanistica
Odgovorni voditelj plana: <b>VALENTINA ŠERBEĆ</b> dipl.ing.arh. OSIŠTAVNA ARHITEKTA URBANISTIKA AUI 454	Valentina Šerbec, ovlaštena arhitekta urbanistica, dipl.ing.arh.
Stručni tim u izradi Plana: 1. Vesna Stujčić, dipl.ing.arh. 2. Valentina Šerbec, dipl.ing.arh. 3. Margita Malnar, dipl.ing.arh. 4. Ivan Tajić, dipl.ing.prom. 5. Darko Božić, dipl.ing.arh. 6. Goran Šalić, mag.geog. 7. Valentina Sučić, mag.ing.traff.	Stručna suradnja: Branka Šimanović, dipl.ing.
Pečat Gradskog vijeća: 	Predsjednik Gradskog vijeća:  Stjepan Grušić
Istovjetnost Plana i izvornom izvješću:	Pečat nadležnog tijela: