

III. IZMJENE I DOPUNE PROSTORNOG PLANA UREĐENJA GRADA GLINE

KOZAPEROVICA 4.50.

GRAĐEVINSKA PODRUČJA NASELJA - LEGENDA



Mjerilo kartografskog prikaza: 1 : 5 000

-  GRANICA GRADA GLINE
-  GRANICA NASELJA
-  GRANICA KATASTARKE OPĆINE
-  GRANICA GRAĐEVINSKOG PODRUČJA
-  IZGRAĐENO GRAĐEVINSKO PODRUČJE
-  NEIZGRAĐENO GRAĐEVINSKO PODRUČJE (neuređeno)

IZDVOJENO GRAĐEVINSKO PODRUČJE IZVAN NASELJA:

-  GOSPODARSKA NAMJENA - PROIZVODNO POSLOVNA:
-  PRETEŽITO INDUSTRIJSKA I1,
-  PRETEŽITO ZANATSKA I2,
-  SPORTSKO REKREACIJSKA NAMJENA

-  GROBLJE
-  INFRASTRUKTURNI KORIDOR U ISTRAŽIVANJU
-  OS INFRASTRUKTURNOG KORIDORA /TRASE
-  POVRŠINA ZA ISKORIŠTAVANJE MINERALNIH SIROVINA: ENERGETSKE E1,OSTALE E3
-  PROSTORI ZA ISTRAŽIVANJE I EKSPLOATACIJU MINERALNIH SIROVINA: ENERGETSKE E1 - blok "Sava-12" (na cjelokupnom prostoru Grada Gline), GEOTERMALNE VODE E2 (na cjelokupnom prostoru Grada Gline), OSTALE E3

ZONE ZAŠTITE KULTURNOG DOBRA

-  ZONA **A** - POTPUNA ZAŠTITA POVJESNIH STRUKTURA
-  ZONA **B** - DJELOMIČNA ZAŠTITA POVJESNIH STRUKTURA
-  ZONA **C** - AMBIDENTALNA ZAŠTITA

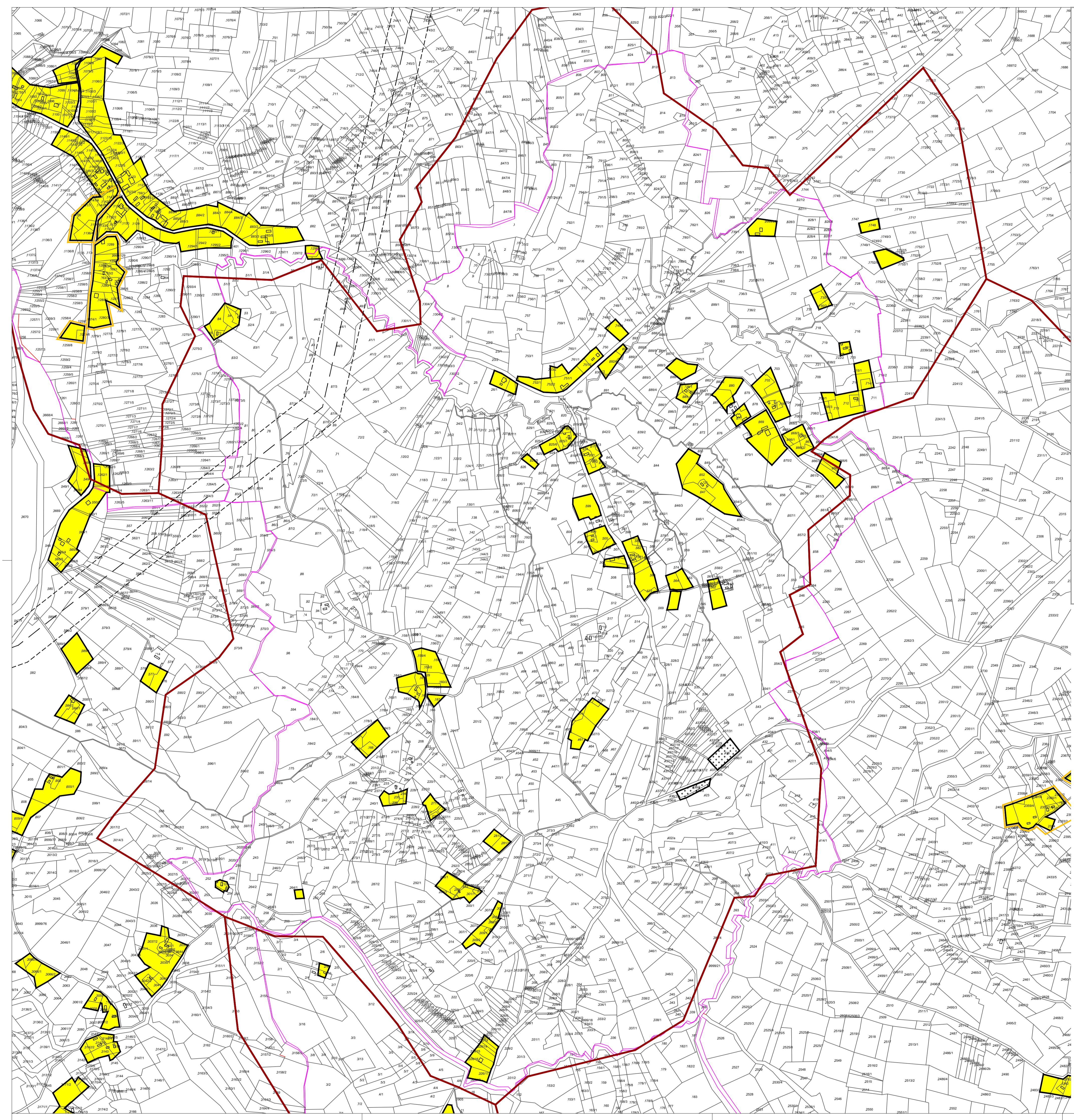

| | |
|--|--|
| Jednica lokalne samouprave: SISAČKO-MOSLAVAČKA ŽUPANIJA | |
| Naziv prostornog plana: III. IZMJENE I DOPUNE PROSTORNOG PLANA UREĐENJA GRADA GLINE | |
| Naziv kartografskog prikaza: GRAĐEVINSKO PODRUČJE NASELJA KOZAPEROVICA | |
| Broj kartografskog prikaza: 4.50. | Mjerilo kartografskog prikaza: 1 : 5000 |
| Osnova za izradu plana: Odluka o izradi III. ID PPLUG Gline "Službeni vjesnik" br. 12/15. | |
| Odluka o donošenju plana: Odluka o donošenju III. ID PPLUG Gline "Službeni vjesnik" br. 10/17. | |
| Javna rasprava objava: "Većernji list" od 30.9.2016.g. | |
| Javni uvid održan od 10.10.2016.g. do 21.10.2016.g. | |
| Ponovna javna rasprava objava: "Većernji list" od 22.11.2016.g. do 7.12.2016.g. | |
| 2. Ponovni javni uvid održan od 25.1.2017.g. do 1.2.2017.g. | |
| Pečat tijela odgovornog za provođenje javne rasprave:  | |
| Odgovorna osoba za provođenje javne rasprave:  Gradonačelnik: Stjepan Kostanjević | |
| Pravna osoba/tijelo koje je izradilo Plan: JAVNA USTANOVA ZAVOD ZA PROSTORNO UREĐENJE SISAČKO - MOSLAVAČKE ŽUPANIJE | |
| Pečat pravne osobe/tijela koje je izradilo Plan:  | |
| Odgovorna osoba:  Valentina Šerbec, ovlaštena arhitekta urbanistica, dipl.ing.arh. | |
| Pečat odgovorne osobe:  | |
| Odgovorni voditelj plana:  Branka Šimanović, dipl.ing.arh. | |
| Stručni tim u izradi Plana: 1. Vesna Stajčić, dipl.ing.arh. 2. Valentina Šerbec, dipl.ing.arh. 3. Margita Malnar, dipl.ing.arh. 4. Ivan Talijan, dipl.ing.prom. 5. Darko Božetka, dipl.ing.agr. 6. Goran Šaić, mag.geogr. 7. Valentina Šušter, mag.ing.traff. | |
| Pečat stručnog tima:  | |
| Predsjednik Gradskog vijeća:  Stjepan Gradnić | |
| Istovjetnost Plana i njegovih izvornika:  | |
| Pečat nadležnog tijela:  | |