

III. IZMJENE I DOPUNE
PROSTORNOG PLANA UREĐENJA
GRADA GLINE

MALI OBLJAJ I VELIKI OBLJAJ
4.53.
A



GRADEVINSKA PODRUČJA NASELJA - LEGENDA	
Mali katastarski parceli: 1 : 5 000	
	GRANICA GRADA GLINE
	GRANICA NASELJA
	GRANICA KATAstarsKE OPĆINE
	GRANICA GRADEVINSKOG PODRUČJA
	IZGRAĐENO GRADEVINSKO PODRUČJE
	NEIZGRAĐENO GRADEVINSKO PODRUČJE (neuređeno)
	IZDVOJENO GRADEVINSKO PODRUČJE IZVAN NASELJA: GOSPODARSKA NAMJENA - PROIZVODNO POLJOPRIVR. PRETEŽITO INDUSTRIJSKA IJ, PRETEŽITO ZANATSKA IJ, PRETEŽITO POLJOPRIVREDNA IJ
	SPORTSKO REKREACIJSKA NAMJENA
	GRADJE
	INFRASTRUKTURNI KORIDOR U ISTRAŽIVANJU
	OS INFRASTRUKTURNOG KORIDORA /TRASE
	POVIŠINA ZA ISKORISŤAVANJE MINERALNIH SIROVINA: ENERGETSKE E1, OSTALE E2
	PROSTORI ZA ISTRAŽIVANJE I EKSPLOATACIJU MINERALNIH SIROVINA: ENERGETSKE E1 - blok "Sava-12" (na cjelokupnom prostoru Grada Gline), GEOTERMALNE VODE E2 (na cjelokupnom prostoru Grada Gline), OSTALE E2
	ZONE ZAŠTITE KULTURNOG DOBRA
	ZONA A - POTPUNA ZAŠTITA POVEŠENIH STRUKTURA
	ZONA B - DELOKUPNA ZAŠTITA POVEŠENIH STRUKTURA
	ZONA C - AMBIJENTALNA ZAŠTITA

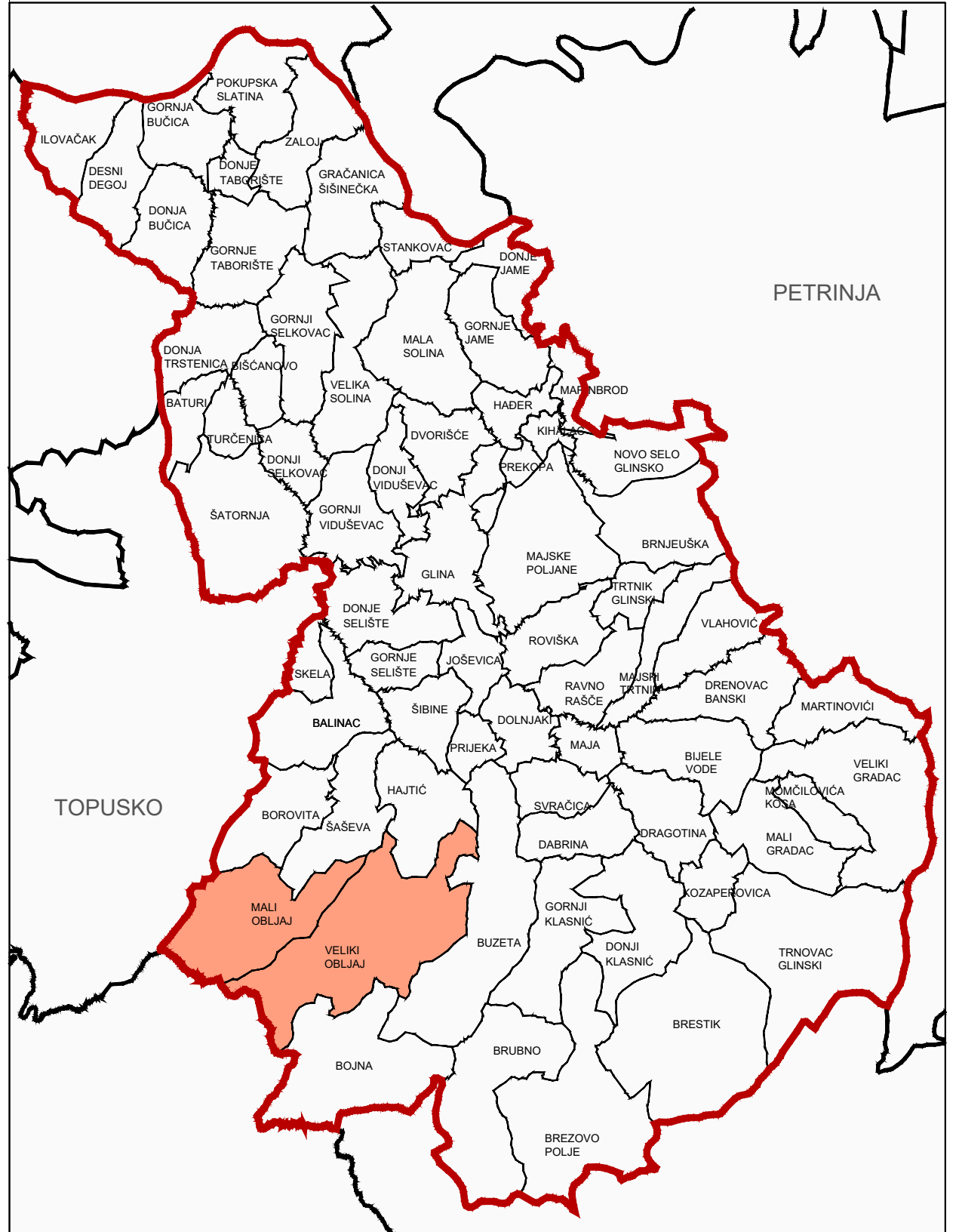

SISAČKO-MOSLAVAČKA ŽUPANIJA							
III. IZMJENE I DOPUNE PROSTORNOG PLANA UREĐENJA GRADA GLINE GRADEVINSKO PODRUČJE NASELJA MALI OBLJAJ I VELIKI OBLJAJ							
Nacionalni identifikacijski broj: A.53. A		Mjesto nastajanja projekta: Sisačko-moslavačka županija: 1. 089					
Dokumenti koji su dio projekta: 1. Odluka o izradi prost. plana "Sava-12" od 10.10.2017. 2. Odluka o izboru glavnog arhitekta/urbanistica, dipl.ing.arh. 3. Odluka o izboru glavnog inženjera/planera, dipl.ing. 4. Odluka o izboru glavnog geodeta, dipl.geod. 5. Odluka o izboru glavnog inženjera, dipl.ing. 6. Odluka o izboru glavnog inženjera, dipl.ing. 7. Odluka o izboru glavnog inženjera, dipl.ing.		Odluka o donošenju prost. plana "Sava-12" od 10.10.2017. 2. Odluka o izboru glavnog arhitekta/urbanistica, dipl.ing.arh. 3. Odluka o izboru glavnog inženjera/planera, dipl.ing. 4. Odluka o izboru glavnog geodeta, dipl.geod. 5. Odluka o izboru glavnog inženjera, dipl.ing. 6. Odluka o izboru glavnog inženjera, dipl.ing. 7. Odluka o izboru glavnog inženjera, dipl.ing.					
Priloga sučinjavljaju: 01. suodredbu; 02. pravne priloge				Odgovorne osobe za projektovanje: glavnog arhitekta/urbanistica, dipl.ing.arh. glavnog inženjera/planera, dipl.ing. glavnog geodeta, dipl.geod. glavnog inženjera, dipl.ing.			
ZAVOD ZA PROSTORNO UREĐENJE SISAČKO-MOSLAVAČKE ŽUPANIJE IZVORNA USTANOVA				Odgovorni načelnik:			
Nastavnik arhitekture, odjel za arhitekture, urbanistica, dipl.ing.arh.				Učesnik projekta:			
Odgovorni stručnjak:				Odgovorni stručnjak:			
Priloga sučinjavljaju: 01. suodredbu; 02. pravne priloge				Odgovorne osobe za projektovanje: glavnog arhitekta/urbanistica, dipl.ing.arh. glavnog inženjera/planera, dipl.ing. glavnog geodeta, dipl.geod. glavnog inženjera, dipl.ing.			
Priloga sučinjavljaju: 01. suodredbu; 02. pravne priloge				Odgovorne osobe za projektovanje: glavnog arhitekta/urbanistica, dipl.ing.arh. glavnog inženjera/planera, dipl.ing. glavnog geodeta, dipl.geod. glavnog inženjera, dipl.ing.			