

III. IZMJENE I DOPUNE  
PROSTORNOG PLANA UREĐENJA  
GRADA GLINE

**BOJNA  
4.57.**

GRAĐEVINSKA PODRUČJA NASELJA - LEGENDA

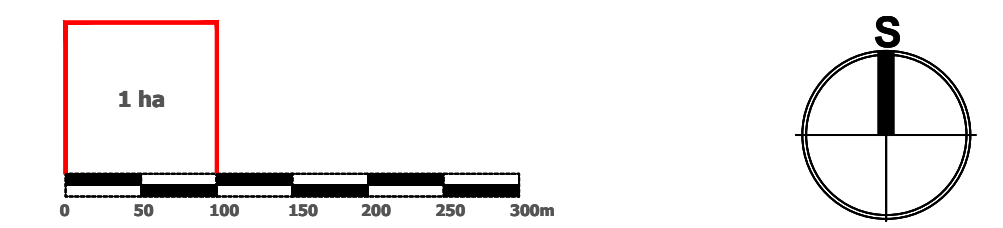

Mjerna kartografska prikaz: 1 : 5 000

- GRANICA GRADA GLINE
- GRANICA NASELJA
- GRANICA KATASTRARKE OPĆINE
- GRANICA GRAĐEVINSKOG PODRUČJA
- IZGRADJENO GRAĐEVINSKO PODRUČJE
- NEIZGRADJENO GRAĐEVINSKO PODRUČJE (neuređeno)
- IZDVOJENO GRAĐEVINSKO PODRUČJE IZVAN NASELJA:
  - GOSPODARSKA NAMJENA - PROIZVODNO POSLOVNA:
  - PRETEŽITO INDUSTRIJSKA I1,
  - PRETEŽITO ZANATSKA I2,
  - PRETEŽITO POLJOPRIVREDNA I3
  - SPORTSKO REKREACIJSKA NAMJENA
- GROBLJE
- INFRASTRUKTURNI KORIDOR U ISTRAŽIVANJU
- OS INFRASTRUKTURNOG KORIDORA /TRASE
- PLOŠTA ZA ISKORIŠTAVANJE MINERALNIH SIROVINA: ENERGETSKE E1, OSTALE E3
- PROSTORI ZA ISTRAŽIVANJE I EKSPLOATACIJU MINERALNIH SIROVINA: ENERGETSKE E1 - blok "Sava-12" (na cjelokupnom prostoru Grada Gline), GEOTERMALNE VODE E2 (na cjelokupnom prostoru Grada Gline), OSTALE E3
- ZONE ZAŠTITE KULTURNOG DOBRA**
  - ZONA A - POTPUNA ZAŠTITA POVJESNIH STRUKTURA
  - ZONA B - DJELOMIČNA ZAŠTITA POVJESNIH STRUKTURA
  - ZONA C - AMBIJENTALNA ZAŠTITA

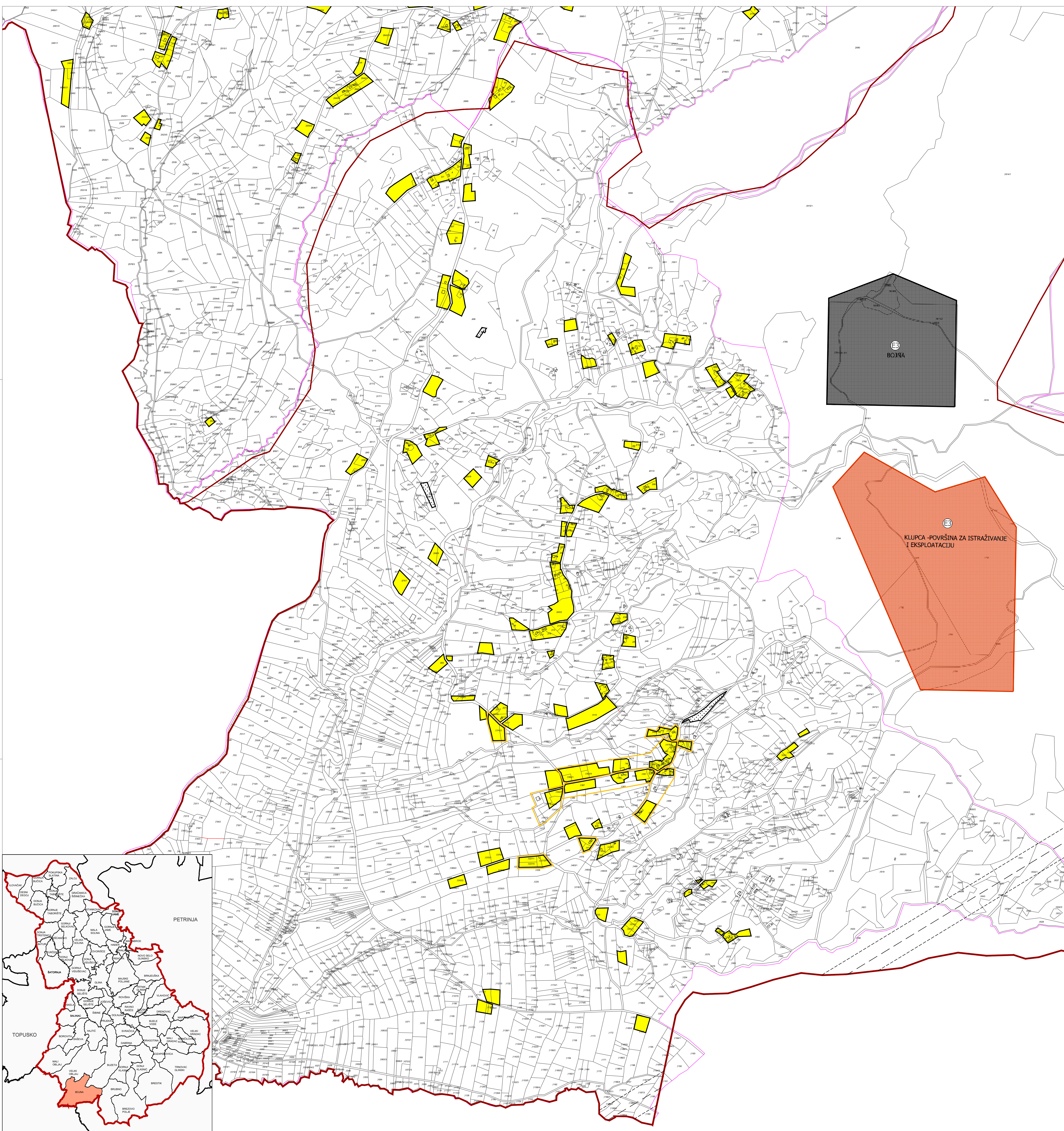
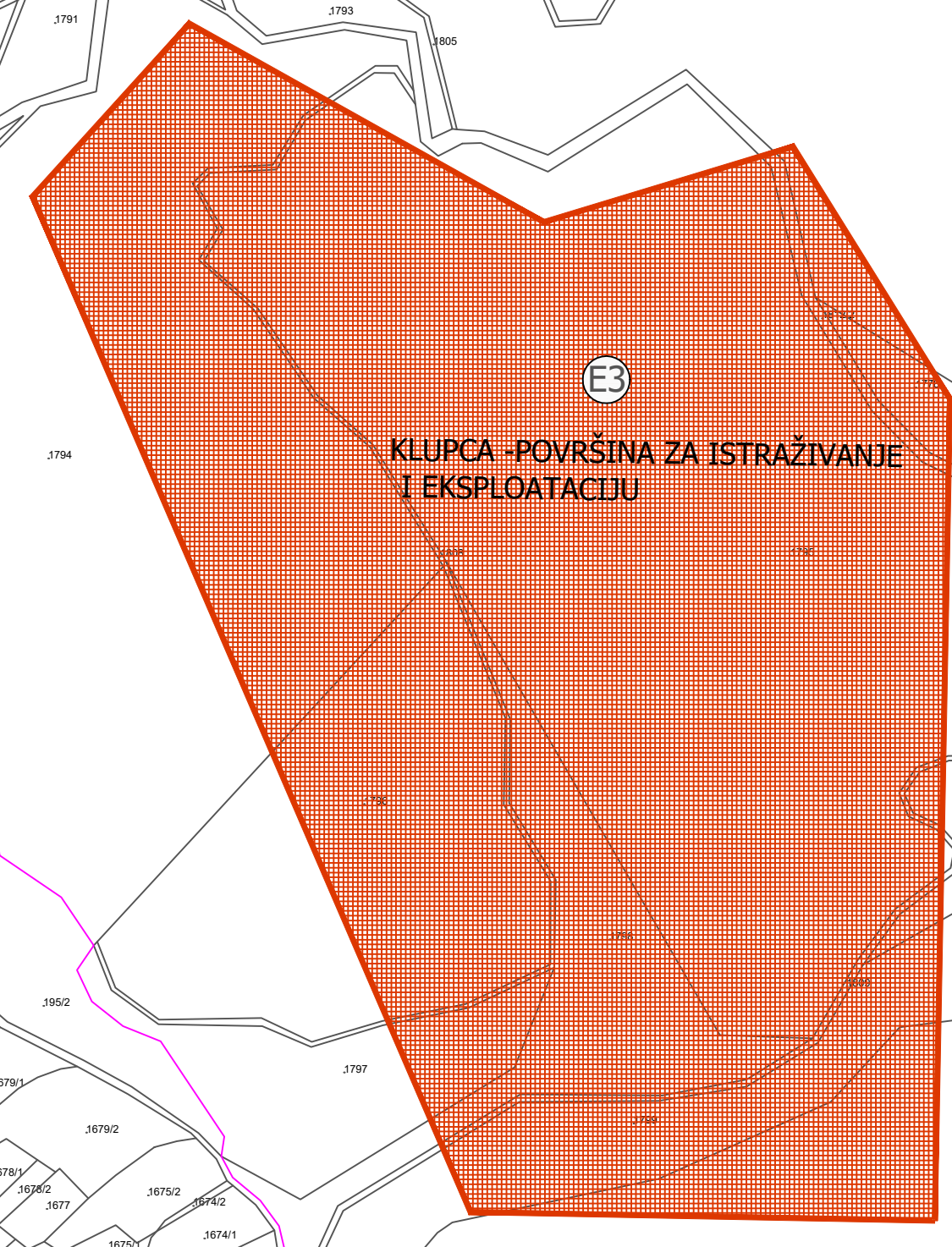
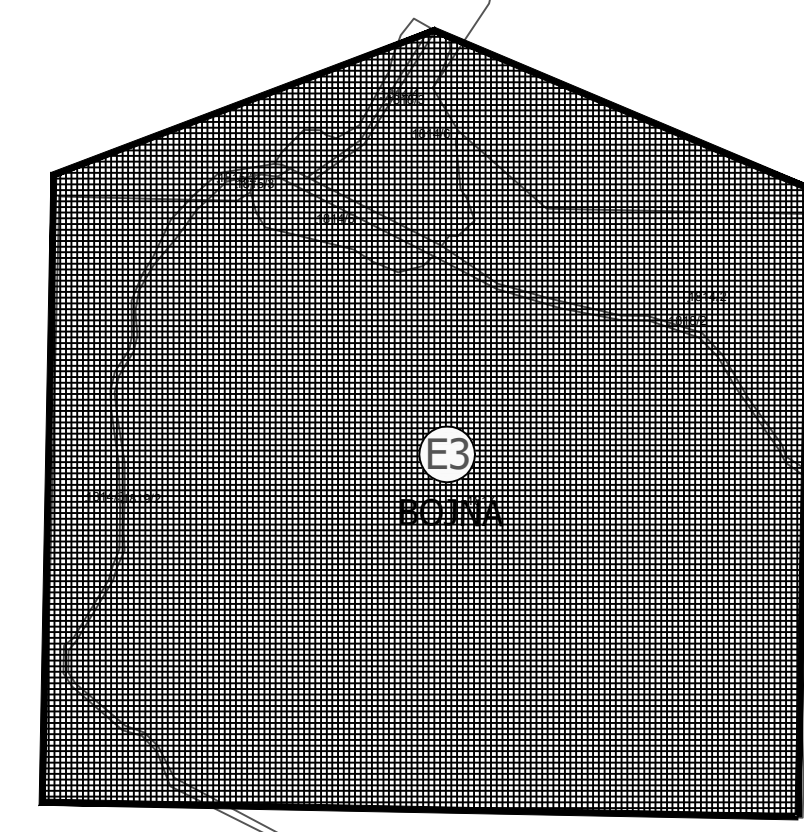

Jednica lokalne samouprave: <b>SISAČKO-MOSLAVAČKA ŽUPANIJA</b>	
Naziv prostornog plana: <b>III. IZMJENE I DOPUNE PROSTORNOG PLANA UREĐENJA GRADA GLINE</b>	
Naziv kartografskog prikaza: <b>GRAĐEVINSKO PODRUČJE NASELJA BOJNA</b>	
Mjerna kartografska prikaz: 4.57.	Mjerna kartografska prikaz: 1 : 5000
Osnova za urađeni plan: Odluka o urađeni III. D. PPUJ Grada "Službeni vjesnik" br. 12/15.	Odluka o donošenju plana: Odluka o donošenju III. D. PPUJ Grada "Službeni vjesnik" br. 10/17.
Javna rasprava od 16.10.2016. do 21.10.2016. g. Ponovna javna rasprava od 16.11.2016. do 21.11.2016. g. 2. Ponovna javna rasprava od 25.1.2017. do 1.2.2017. g.	Javna rasprava od 16.10.2016. do 21.10.2016. g. Ponovna javna rasprava od 16.11.2016. do 21.11.2016. g. 2. Ponovna javna rasprava od 25.1.2017. do 1.2.2017. g.
Pričaj ljeta odgovornosti za provedbu javne rasprave: 	Odgovorna osoba za provedbu javne rasprave: Gradonačelnik:
Pravna osoba/lijepo koje je urađeno Plan: <b>JAVNA USTANOVA ZAVOD ZA PROSTORNO UREĐENJE SISAČKO - MOSLAVAČKE ŽUPANIJE</b>	
Pričaj prava odgovornosti za urađeni Plan: 	Pričaj prava odgovornosti za urađeni Plan: 
Valentina Šerbec, ovlaštena arhitektska urbanistica, dipl.ing.arh.	Vesna Stajčić, ovlaštena arhitektska urbanistica, dipl.ing.arh.
Odgovorni voditelj plana: 	
Stručni tim u urađeni Plan: 1. Vesna Stajčić, dipl.ing.arh. 2. Valentina Šerbec, dipl.ing.arh. 3. Margita Malnar, dipl.ing.arh. 4. Ivana Tajić, dipl.ing.arh. 5. Darko Buharba, dipl.ing.arh. 6. Goran Šalić, mag.ing.arh. 7. Valentina Sudčić, mag.ing.arh.	
Stručna suradnja: Branka Šimanović, dipl. arh.	
Pričaj Gradskog vijeća: 	Preporučnik Gradskog vijeća: 
Podatnik:	