

III. IZMJENE I DOPUNE  
PROSTORNOG PLANA UREĐENJA  
GRADA GLINE

**BREZOVO POLJE  
4.59.**

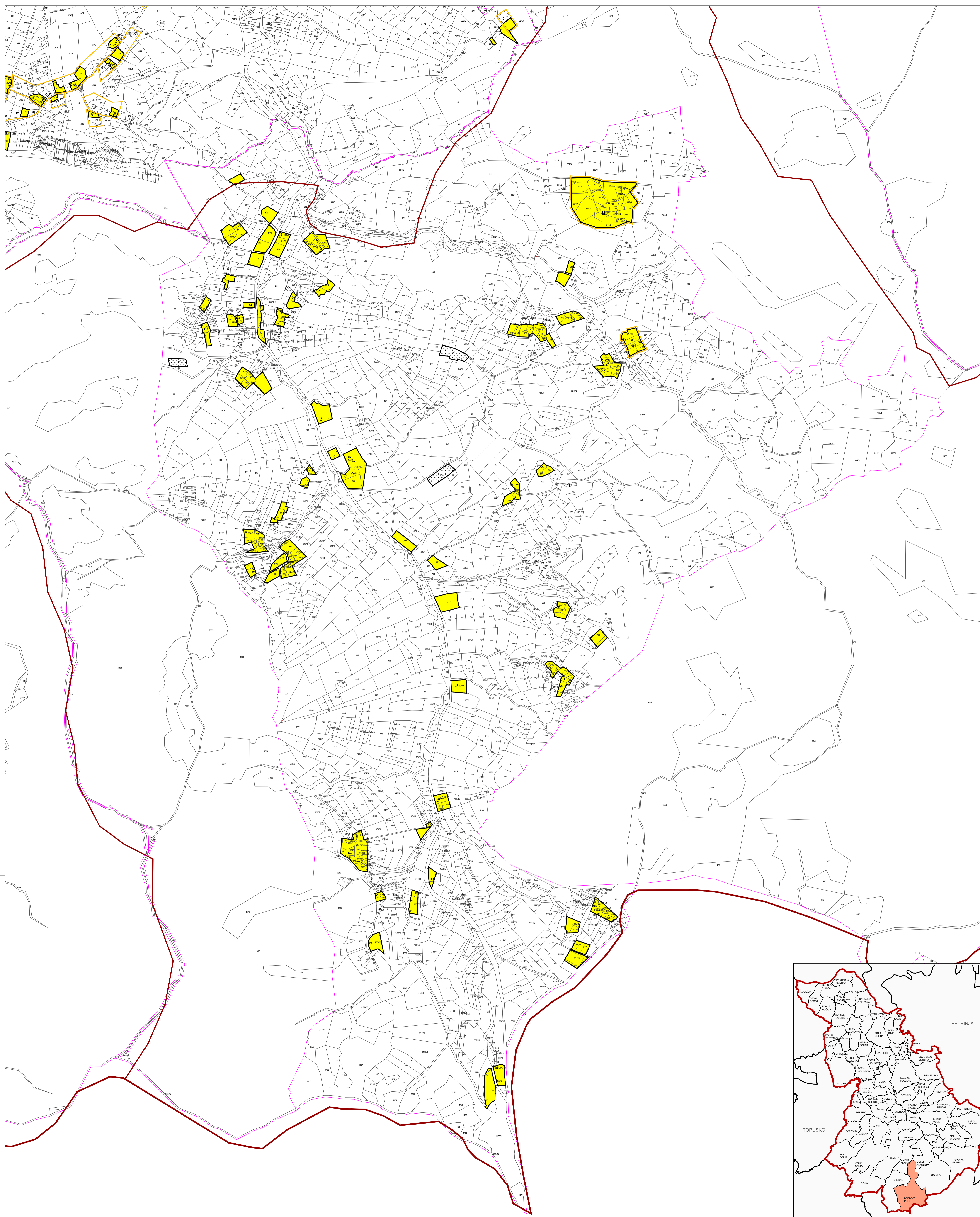

**GRADEVINSKA PODRUČJA NASELJA - LEGENDA**

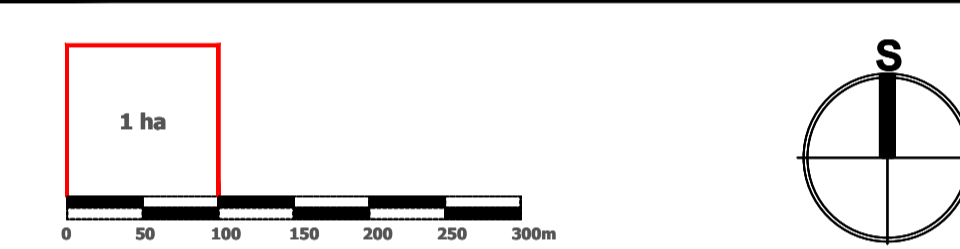

Mjerilo kartografskog prikaza: 1 : 5 000

- GRANICA GRADA GLINE
- GRANICA NASELJA
- GRANICA KATASTARSKE OPĆINE
- GRANICA GRADEVINSKOG PODRUČJA
- IZGRADENO GRADEVINSKO PODRUČJE
- NEIZGRADENO GRADEVINSKO PODRUČJE (neuređeno)
- IZDVOJENO GRADEVINSKO PODRUČJE IZVAN NASELJA:
- GOSPODARSKA NAMJENA - PROIZVODNO POSLOVNA:
- PRETEŽITO INDUSTRIJSKA I1,
- PRETEŽITO ZANATSKA I2,
- PRETEŽITO POLJOPRIVREDNA I3
- SPORTSKO REKREACIJSKA NAMJENA
- GROBLJE
- INFRASTRUKTURNI KORIDOR U ISTRAŽIVANJU
- OS INFRASTRUKTURNOG KORIDORA /TRASE
- POKRIVNINA ZA ISKORIŠTAVANJE MINERALNIH SIROVINA: ENERGETSKE E1;OSTALE E3
- PROSTORI ZA ISTRAŽIVANJE I EKSPLOATACIJU MINERALNIH SIROVINA: ENERGETSKE E1 - blok "Sava-12" (na cjelokupnom prostoru Grada Gline), GEOTERMALNE VODE E2 (na cjelokupnom prostoru Grada Gline), OSTALE E3
- ZONE ZAŠTITE KULTURNOG DOBRA**
- ZONA A - POTPUNA ZAŠTITA POVJESNIH STRUKTURA
- ZONA B - DJELOMIČNA ZAŠTITA POVJESNIH STRUKTURA
- ZONA C - AMBIJENTALNA ZAŠTITA

Jedinična lokalne samouprave:		<b>SISAČKO-MOSLAVAČKA ŽUPANIJA</b>	
Naziv prostornog plana:		<b>III. IZMJENE I DOPUNE PROSTORNOG PLANA UREĐENJA GRADA GLINE</b>	
Naziv kartografskog prikaza:		<b>GRADEVINSKO PODRUČJE NASELJA BREZOVO POLJE</b>	
Mjerilo kartografskog prikaza:	4.59.	Mjerilo kartografskog prikaza:	1:500
Osnovni ili izdvojeni plani: Odluka o izradi II. ID PPUJ Gline "Službeni vjesnik" br. 121/15.		Odluka o donošenju plana: Odluka o donošenju II.ID PPUJ Gline "Službeni vjesnik" br. 10/17.	
Javna rasprava odobrena "Vidovnjak" br. 303/2016 g. Priloga javni uvid odobren od 20.11.2016.g. do 12.12.2016.g.		Javni uvid odobren od 10.10.2016.g. do 21.10.2016.g. Priloga javni uvid odobren od 20.11.2016.g. do 12.12.2016.g.	
2.Površina javna rasprava odobrena "Vidovnjak" br. 303/2016 g.		2.Površina javni uvid odobren od 28.1.2017.g. do 1.2.2017.g.	
Pisani tekst odgovornosti za provedbu javne rasprave:		Odgovorna osoba za provedbu javne rasprave:	
Pravna osudbina koje je izradio Plan:		Pravna osudbina koje je izradio Plan:	
<b>JAVNA USTANOVA ZAVOD ZA PROSTORNO UREĐENJE SISAČKO - MOSLAVAČKE ŽUPANIJE</b>			
Pisani tekst odgovornosti za provedbu javne rasprave:		Odgovorna osoba za provedbu javne rasprave:	
Odgovorni voditelj plana:		Odgovorni voditelj plana:	
Valentina Berbec, ovlaštena arhitektska urbanistica, dipl.ing.arh.		Valentina Berbec, ovlaštena arhitektska urbanistica, dipl.ing.arh.	
Stručni tim u izradi Plana:		Stručna suradnja:	
1. Vesna Stajčić, dipl.ing.arh. 2. Valentina Berbec, dipl.ing.arh. 3. Marija Matarić, dipl.ing.arh. 4. Ivan Tajić, dipl.ing.prom. 5. Darko Božić, dipl.ing.arh. 6. Goran Šarić, mag.ing.prom. 7. Valentina Štambek, mag.ing.prom.		Branka Šimanović, dipl.ing.arh.	
		Predsjednik Gradskog vijeća:	
Izvojništvo Prostornog uređenja i opremanja:			
		Predsjednik Gradskog vijeća:	

