

III. IZMJENE I DOPUNE
PROSTORNOG PLANA UREĐENJA
GRADA GLINE

GORNJE TABORIŠTE I DONJE TABORIŠTE
4.6.

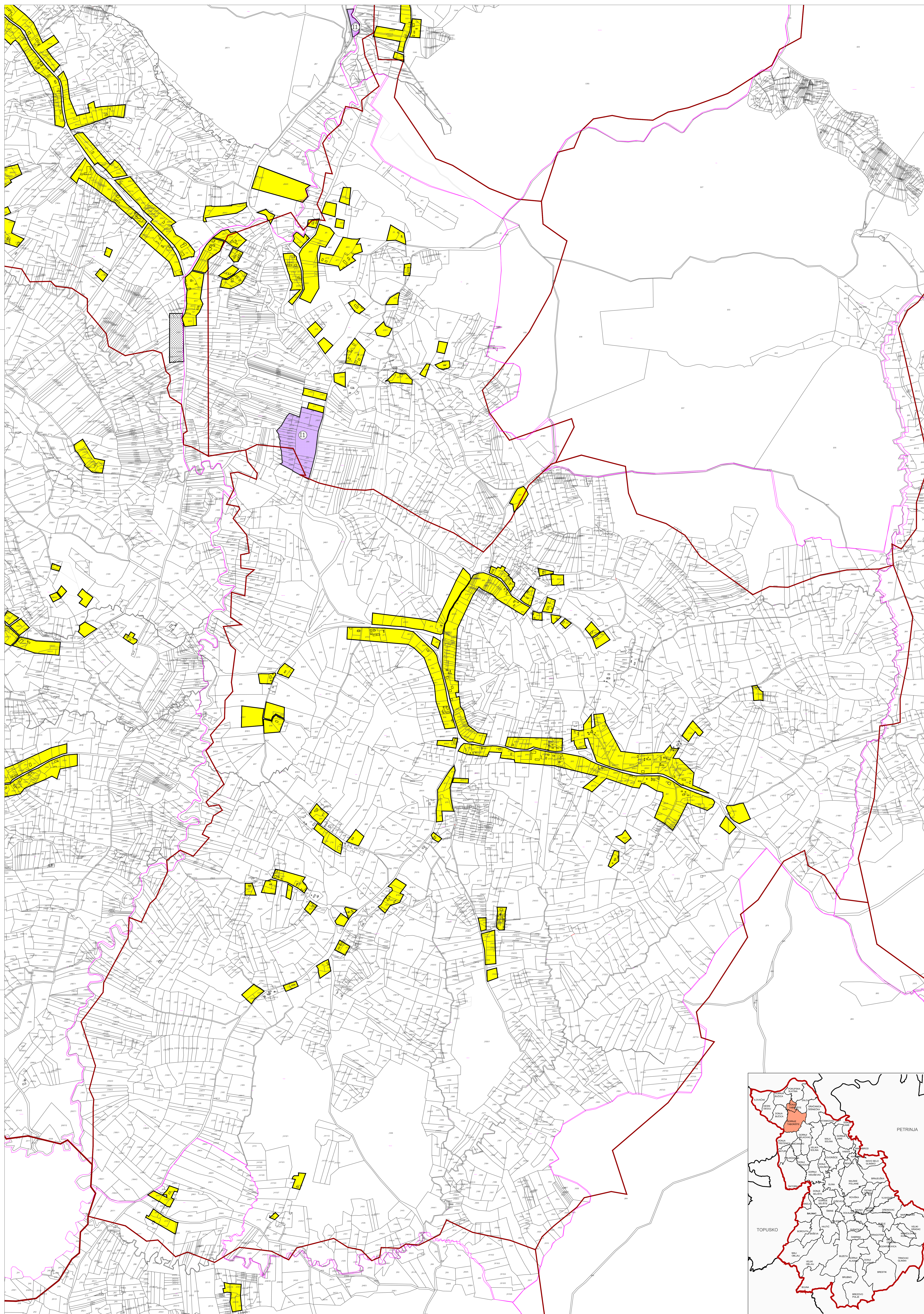

GRADEVINSKA PODRUČJA NASELJA - LEGENDA

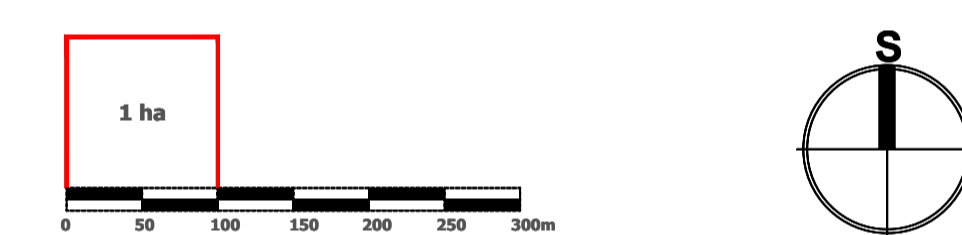

Mjerilo kartografskog prikaza: 1 : 5 000

- GRANICA GRADA GLINE
- GRANICA NASELJA
- GRANICA KATAstarske OPĆINE
- GRANICA GRADEVINSKOG PODRUČJA
- IZGRADENO GRADEVINSKO PODRUČJE
- NEIZGRADENO GRADEVINSKO PODRUČJE (neuređeno)
- IZDOJENO GRADEVINSKO PODRUČJE IZVAN NASELJA:
GOSPODARSKA NAMJENA - PROIZVODNO POSLOVNA:
PRETEŽITO INDUSTRIJSKA I1,
PRETEŽITO ZALAZNA I2,
PRETEŽITO POLJOPRIVREDNA I3
- SPORTSKO REKREACIJSKA NAMJENA
- GROBLJE
- INFRASTRUKTURNI KORIDOR U ISTRAŽIVANJU
- OS INFRASTRUKTURNOG KORIDORA / TRASE
- PLOŠTA ZA ISKORIŠTAVANJE MINERALNIH SIROVINA:
ENERGETSKE E1, OSTALE E3
- PROSTORI ZA ISTRAŽIVANJE I EKSPLOATACIJU MINERALNIH
SIROVINA: ENERGETSKE E1 - blok "Sava-12" (na cjelokupnom
prostoru Grada Gline), GEOTERMALNE VODE E2 (na cjelokupnom
prostoru Grada Gline), OSTALE E3
- ZONE ZAŠTITE KULTURNOG DOBRA**
- ZONA A - POTPUNA ZAŠTITA POVJESNIH STRUKTURA
- ZONA B - DJELOMIČNA ZAŠTITA POVJESNIH STRUKTURA
- ZONA C - AMBIJENTALNA ZAŠTITA

Jedinična lokalna samouprava: **SISAČKO-MOSLAVAČKA ŽUPANIJA**

Ime prostornog plana: **III. IZMJENE I DOPUNE
PROSTORNOG PLANA UREĐENJA GRADA GLINE**

Ime kartografskog prikaza: **GRADEVINSKO PODRUČJE NASELJA GORNJE
TABORIŠTE I DONJE TABORIŠTE**

Mjerilo kartografskog prikaza: 4.6. Mjerilo kartografskog prikaza: 1 : 5000

Doprinos na teritoriju grada: Odbor za prostorni plan: Odbor za razvoj i EU FPUS Gline "Slobodni prostor" br. 12015.	Odbor za prostorni plan: Odbor za razvoj i EU FPUS Gline "Slobodni prostor" br. 10117.
Javni uvid od 08.10.2016. g. do 10.10.2016. g. Prvi javni uvid od 08.10.2016. g. do 11.10.2016. g. 2. Povremeni javni uvid od 08.11.2017. g. do 12.11.2017. g.	Javni uvid od 08.10.2016. g. do 10.10.2016. g. Prvi javni uvid od 08.10.2016. g. do 11.10.2016. g. 2. Povremeni javni uvid od 08.11.2017. g. do 12.11.2017. g.
Predstavlja javni odgovor na primljene javne rasprave:	Odgovorna osoba za provedbu javne rasprave: Gradonačelnik: Stjepan Kostanjević

Planova osobito je važno priložiti: **PLAN ZAŠTITE KULTURNOG DOBRA**

ZAVOD ZA PROSTORNO UREĐENJE SISAČKO - MOSLAVAČKE ŽUPANIJE

Područje prostornog uređenja: **GRADEVINSKO PODRUČJE NASELJA GORNJE TABORIŠTE I DONJE TABORIŠTE**

Planovodnja osoba: **VALENTINA ŠERBEC, arhitekta, dipl.ing.arh.**

Odgovorna osoba: **VALENTINA ŠERBEC, arhitekta, dipl.ing.arh.**

Stručno suradnje: **BRANKA BENAŠKOVIĆ, dipl.ing.arh.**

Područje prostornog uređenja: **GRADEVINSKO PODRUČJE NASELJA GORNJE TABORIŠTE I DONJE TABORIŠTE**

Područje prostornog uređenja: **GRADEVINSKO PODRUČJE NASELJA GORNJE TABORIŠTE I DONJE TABORIŠTE**

Područje prostornog uređenja: **GRADEVINSKO PODRUČJE NASELJA GORNJE TABORIŠTE I DONJE TABORIŠTE**

