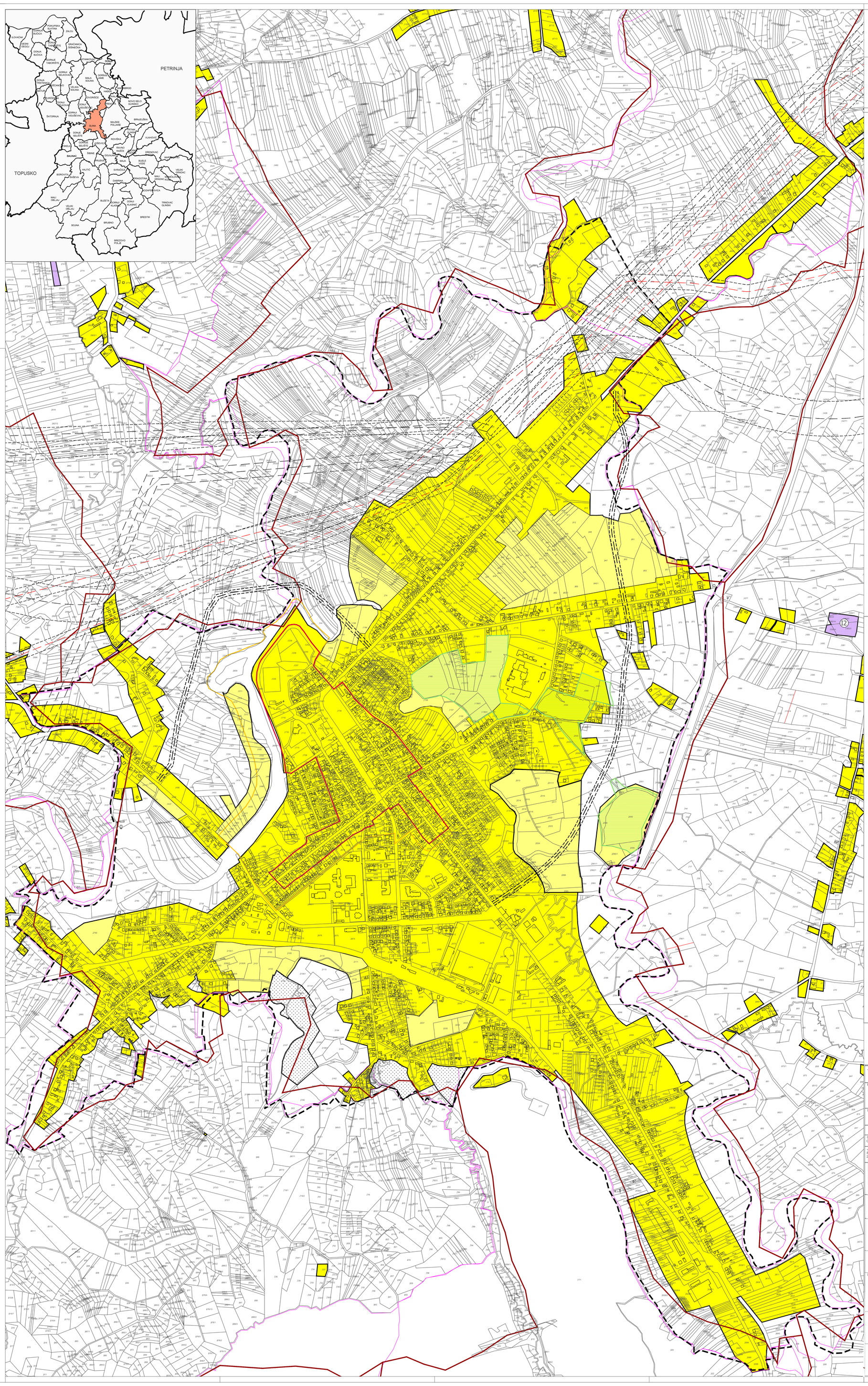

III. IZMJENE I DOPUNE PROSTORNOG PLANA UREĐENJA GRADA GLINE

GLINA
4.61.

GRAĐEVINSKA PODRUČJA NASELJA - LEGENDA

1 ha

0 50 100 150 200 250 300m

S

Mjerilo kartografskog prikaza: 1 : 5 000

- GRANICA GRADA GLINE
- GRANICA NASELJA
- GRANICA KATASTARSKE OPĆINE
- GRANICA GRAĐEVINSKOG PODRUČJA
- IZGRAĐENO GRAĐEVINSKO PODRUČJE
- NEIZGRAĐENO GRAĐEVINSKO PODRUČJE (neuređeno)
- (I1) IZDVOJENO GRAĐEVINSKO PODRUČJE IZVAN NASELJA: GOSPODARSKA NAMJENA - PROIZVODNO POSLOVNA: PRETEŽITO INDUSTRIJSKA I1, PRETEŽITO ZANATSKA I2, PRETEŽITO POLJOPRIVREDNA I3
- (R) SPORTSKO REKREACIJSKA NAMJENA
- GROBLJE
- INFRASTRUKTURNI KORIDOR U ISTRAŽIVANJU
- OS INFRASTRUKTURNOG KORIDORA /TRASE
- (E3) POVRŠINA ZA ISKORIŠTAVANJE MINERALIH SIROVINA: ENERGETSKE E1;OSTALE E3
- (E3) PROSTORI ZA ISTRAŽIVANJE I EKSPLOATACIJU MINERALNIH SIROVINA: ENERGETSKE E1 - blok "Sava-12" (na cjelokupnom prostoru Grada Gline), GEOTERMALNE VODE E2 (na cjelokupnom prostoru Grada Gline), OSTALE E3
- OBUHVAT UPU GRADA GLINE

ZONE ZAŠTITE KULTURNOG DOBRA

- ZONA **A** - POTPUNA ZAŠTITA POVIJESNIH STRUKTURA
- ZONA **B** - DJELOMIČNA ZAŠTITA POVIJESNIH STRUKTURA
- ZONA **C** - AMBIJENTALNA ZAŠTITA

Jedinica lokalne samouprave:
SISAČKO-MOSLAVAČKA ŽUPANIJA

Naziv prostornog plana:
III. IZMJENE I DOPUNE PROSTORNOG PLANA UREĐENJA GRADA GLINE

Naziv kartografskog prikaza:
GRAĐEVINSKO PODRUČJE NASELJA GLINA

Broj kartografskog prikaza: **4.61.**	Mjerilo kartografskog prikaza: 1: 5000
Osnova za izradu plana: Odluka o izradi III.ID PPUG Glina "Službeni vjesnik" br. 12/15.	Odluka o donošenju plana: Odluka o donošenju III.ID PPUG Glina "Službeni vjesnik" br. 10/17.
Javna rasprava objava: "Večernji list" od 30.9.2016.g. Ponovna javna rasprava objava: "Večernji list" od 22.11.2016.g. 2.Ponovna javna rasprava objava: "Večernji list" od 17.1.2017.g.	Javni uvid održan od 10.10.2016.g. do 21.10.2016.g. Ponovni javni uvid održan od 30.11.2016. g. do 7.12.2016.g. 2.Ponovni javni uvid održan od 25.1.2017.g. do 1.2.2017.g.
Pečat tijela odgovornog za provođenje javne rasprave: GRAD GLINA SISAČKO-MOSLAVAČKA ŽUPANIJA	Odgovorna osoba za provođenje javne rasprave: Gradonačelnik: **Stjepan Kostanjević**

Pravna osoba/tijelo koje je izradilo Plan:
JAVNA USTANOVA
ZAVOD ZA PROSTORNO UREĐENJE SISAČKO - MOSLAVAČKE ŽUPANIJE

Pečat pravne osobe/tijela koje je izradilo Plan: JAVNA USTANOVA SISAK 1.	Odgovorna osoba: VESNA STAJČIĆ dipl.ing.arh. OVLAŠTENA ARHITEKTICA URBANISTICA A-U 908 Ravnateljica: **Vesna Stajčić, dipl.ing.arh., ovlaštena arhitektica urbanistica**
	Odgovorni voditelj plana: VALENTINA ŠERBEC dipl.ing.arh. OVLAŠTENA ARHITEKTICA URBANISTICA A-U 993 **Valentina Šerbec, ovlaštena arhitektica urbanistica, dipl.ing.arh.**
Stručni tim u izradi Plana: **1. Vesna Stajčić, dipl.ing.arh. 2. Valentina Šerbec, dipl.ing.arh. 3. Margita Mažnar, dipl.ing.arh. 4. Ivan Talijan, dipl.ing.prom. 5. Darko Bohatka, dipl.ing.agr. 6. Goran Šalić, mag.geog. 7. Valentina Sučić, mag.ing.traff.**	**Stručna suradnja: Branka Šimanović, dipl.iur.**
Pečat Grada Gline: Republika Hrvatska Sisačko-moslavačka županija GRAD GLINA	Predsjednik Gradskog vijeća: **Stjepan Grudenić**
Istovjetnost Plana s izvornikom ovjerava:	Pečat nadležnog tijela: