

III. IZMJENE I DOPUNE  
PROSTORNOG PLANA UREĐENJA  
GRADA GLINE

GRAČANICA ŠIŠINEČKA  
4.7.

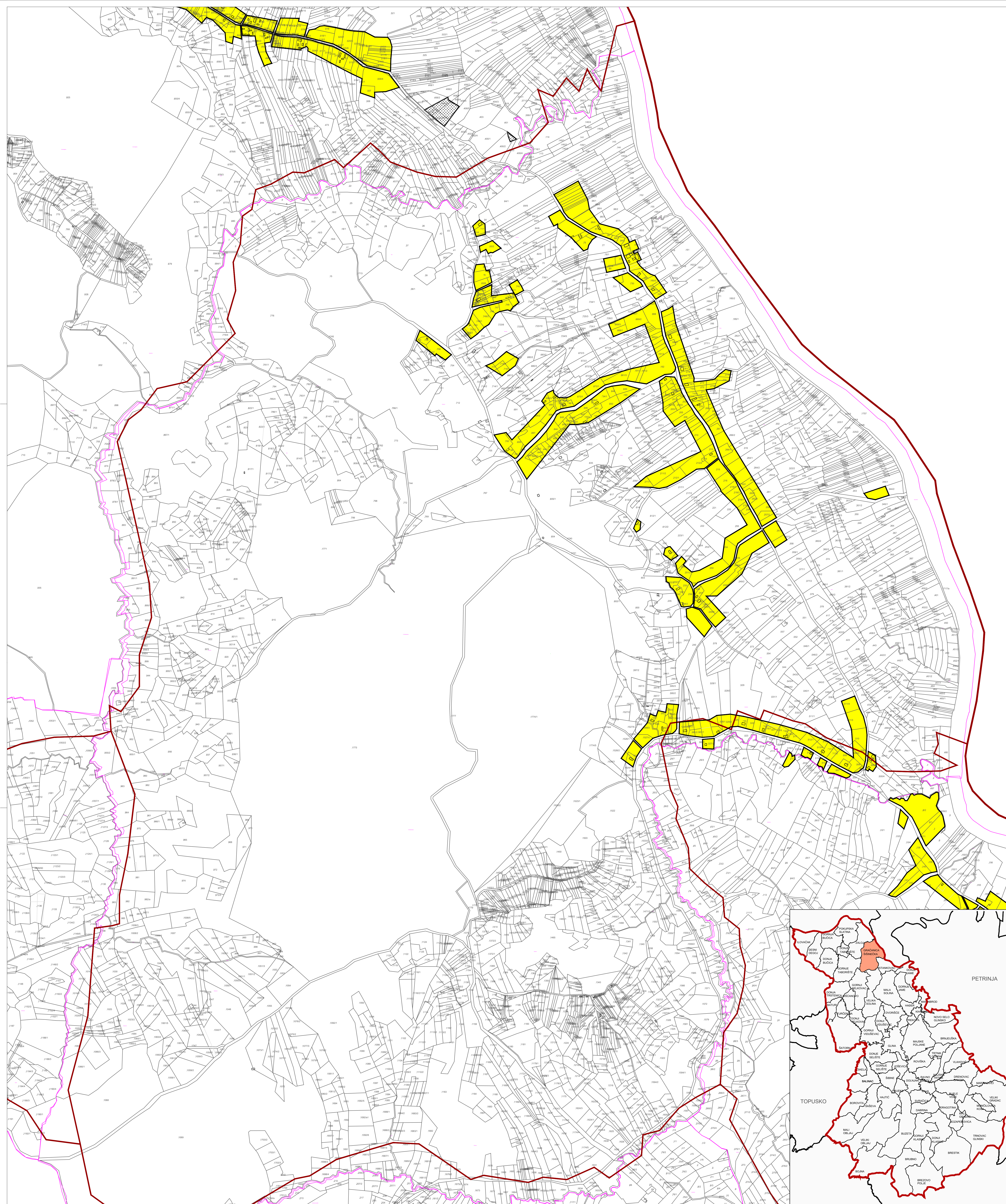

GRAĐEVINSKA PODRUČJA NASELJA - LEGENDA

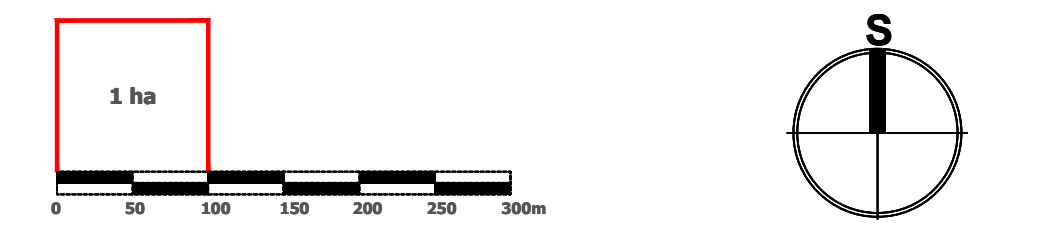

- Mjelo kartografskog prikaza: 1 : 5 000
- GRANICA GRADA GLINE
  - GRANICA NASELJA
  - GRANICA KATASTARSKE OPĆINE
  - GRANICA GRAĐEVINSKOG PODRUČJA
  - IZGRAĐENO GRAĐEVINSKO PODRUČJE
  - NEIZGRAĐENO GRAĐEVINSKO PODRUČJE (neuređeno)
  - IZDVOJENO GRAĐEVINSKO PODRUČJE IZVAN NASELJA:
    - GOSPODARSKA NAMJENA - PROIZVODNO POSLOVNA:
      - PRETEŽITO INDUSTRIJSKA I2,
      - PRETEŽITO ZANATSKA I2,
      - PRETEŽITO POLJOPRIVREDNA I3
    - SPORTSKO REKREACIJSKA NAMJENA
  - GROBLJE
  - INFRASTRUKTURNI KORIDOR U ISTRAŽIVANJU
  - OS INFRASTRUKTURNOG KORIDORA / TRASE
  - POVRŠINA ZA ISKORIŠTAVANJE MINERALNIH SIROVINA: ENERGETSKE E1, OSTALE E3
  - PROSTORI ZA ISTRAŽIVANJE I EKSPLOATACIJU MINERALNIH SIROVINA: ENERGETSKE E1 - blok "Sava-12" (na cjelokupnom prostoru Grada Gline), GEOTERMALNE VODE E2 (na cjelokupnom prostoru Grada Gline), OSTALE E3
  - ZONE ZAŠTITE KULTURNOG DOBRA**
    - ZONA **A** - POTPUNA ZAŠTITA POVLJESNIH STRUKTURA
    - ZONA **B** - DJELOMIČNA ZAŠTITA POVLJESNIH STRUKTURA
    - ZONA **C** - AMBIJENTALNA ZAŠTITA

Jediniца lokalne samouprave		SISAČKO-MOSLAVAČKA ŽUPANIJA	
Naziv prostornog plana		III. IZMJENE I DOPUNE PROSTORNOG PLANA UREĐENJA GRADA GLINE	
Naziv kartografskog prikaza		GRAĐEVINSKO PODRUČJE NASELJA GRAČANICA ŠIŠINEČKA	
Broj kartografskog prikaza: 4.7.	Mjelo kartografskog prikaza: 1:5000	Odobrenje za izradu plana: Odluka o izradi II. GP PPUJ Gline "Šišinečki vještak" br. 12/15.	
Odobrenje za izradu plana: Odluka o izradi II. GP PPUJ Gline "Šišinečki vještak" br. 12/15.		Odluka o donošenju II. GP PPUJ Gline "Šišinečki vještak" br. 10/17.	
Javna rasprava objavljena: "Vidovnjak list" od 30.9.2016.g.		Javni uvid odobren od 10.10.2016.g. do 21.10.2016.g.	
Priloga javna rasprava objavljena: "Vidovnjak list" od 22.11.2016.g.		Priloga javni uvid odobren od 30.11.2016.g. do 7.12.2016.g.	
2. Priloga javna rasprava objavljena: "Vidovnjak list" od 17.12.2017.g.		2. Priloga javni uvid odobren od 03.12.2017.g. do 12.2017.g.	
Početnik odgovornog za provođenje javne rasprave:		Odgovorna osoba za provođenje javne rasprave:	
Prigovore osoba koje su izradile Plan:			
JAVNA USTANOVA ZAVOD ZA PROSTORNO UREĐENJE SISAČKO - MOSLAVAČKE ŽUPANIJE			
Podpisovane osobe koje su izradile Plan:		Odgovorna osoba:	
Odgovorni voditelj plana:		VALENTINA ŠERBEC	
Valentina Šerbec, ovlaštena arhitektska urbanistica, dipl.ing.arh.		Valentina Šerbec, ovlaštena arhitektska urbanistica, dipl.ing.arh.	
Stručni tim u izradi Plana:		Stručna suradnja: Branka Šimanović, dipl. iur.	
1. Vesna Stajić, dipl.ing.arh.			
2. Valentina Šerbec, dipl.ing.arh.			
3. Marijeta Matarić, dipl.ing.arh.			
4. Ivan Talijan, dipl.ing.prom.			
5. Đurko Bukić, dipl.ing.agr.			
6. Goran Balić, mag.ing.gig.			
7. Valentina Sučić, mag.ing.traf.			
Početnik Gradskog vijeća:		Predsjednik Gradskog vijeća:	
Istovjetnost Plana s izvornikom potvrđeno:		Početnik nadležnog tijela:	

