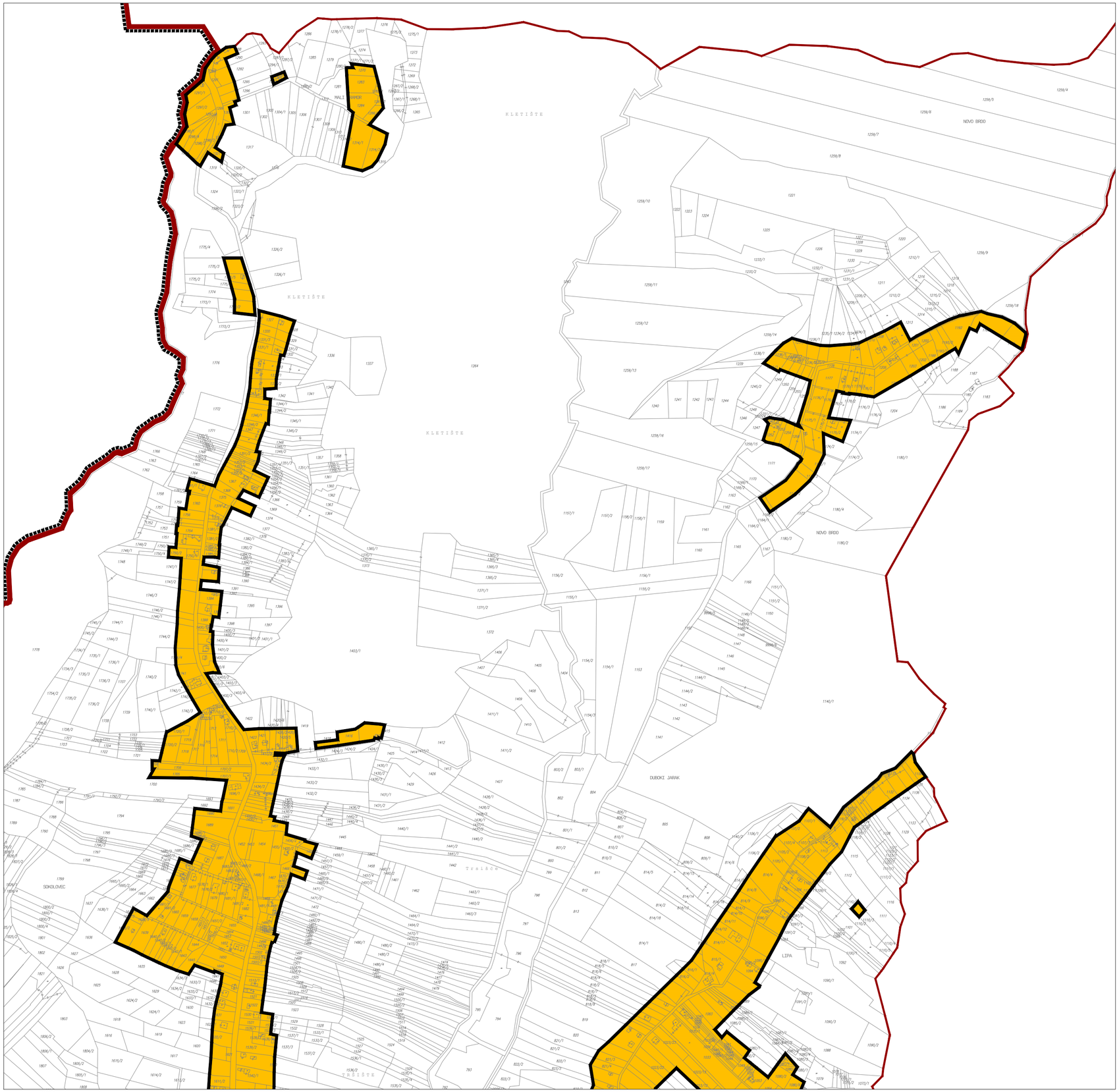

Granice

granica obuhvata PPUG Kutine
/ granica Grada Kutine
/ granica naselja

granica građevinskog područja naselja i izdvojenog dijela građevinskog područja naselja

izgrađeni dio neizgrađeni dio

Namjena površina

mješovita namjena

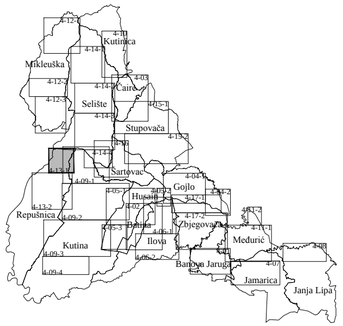

S 0 100 500 m

Županija:

SISAČKO-MOSLAVAČKA ŽUPANIJA

Grad:

GRAD KUTINA

Naziv prostornog plana:

IV. IZMJENE I DOPUNE
PROSTORNOG PLANA UREĐENJA GRADA KUTINE

Naziv kartografskog prikaza:

GRAĐEVINSKA PODRUČJA
I PODRUČJA POSEBNIH UVJETA KORIŠTENJA

Broj kartografskog prikaza: 4-13-1	Mjerilo kartografskog prikaza: 1 : 5 000
Odluka o izradi prostornog plana (službeno glasilo): Službene novine Grada Kutine 7/2014 i 5/2015	Odluka predstavničkog tijela o donošenju plana (službeno glasilo): Službene novine Grada Kutine 2/2016
Javna rasprava (datum objave): **7. prosinca 2015.** Pečat tijela odgovornog za provedbu javne rasprave:	Javni uvid održan: od 7. prosinca 2015. do 21. prosinca 2015. Osoba odgovorna za provedbu javne rasprave: Mladen Lisak, dipl. ing. agr.
Pravna osoba koja je izradila plan:	Grgurević i partneri d.o.o. Savska cesta 19/III, 10000 Zagreb
Mišljenje na plan prema članku 107. zakona o prostornom uređenju (NN 153/13) Klasa: 350-2/15-02/08, ur. broj: 2176-117-03-16-07, datum: 26. veljače 2016.	
Odgovorna osoba: Ivona Jerković, dipl. ing. arh. Pečat pravne osobe koja je izradila plan:	Odgovorni voditelj: Ivona Jerković, dipl. ing. arh. Pečat odgovornog voditelja:
Stručni tim u izradi plana: Prof. dr. sc. Oleg Grgurević, dipl. ing. arh., dipl. ing. šum. Ivona Jerković, dipl. ing. arh. Hrvoje Vidović, dipl. ing. arh. Ivana Šustić, dipl. ing. arh. Slaven Letica, mag. ing. arch.	Deanka Hirjan, dipl. iur. Dr. sc. Hrvoje Carić, dipl. oec., dipl. struč. zaštite okoliša Božana Bešlić, univ. spec. oec.
Pečat predstavničkog tijela:	Predsjednik predstavničkog tijela: Drago Bojić, dipl. ing. građ.
Istovjetnost ovog prostornog plana s izvornikom ovjerava: --	Pečat nadležnog tijela: