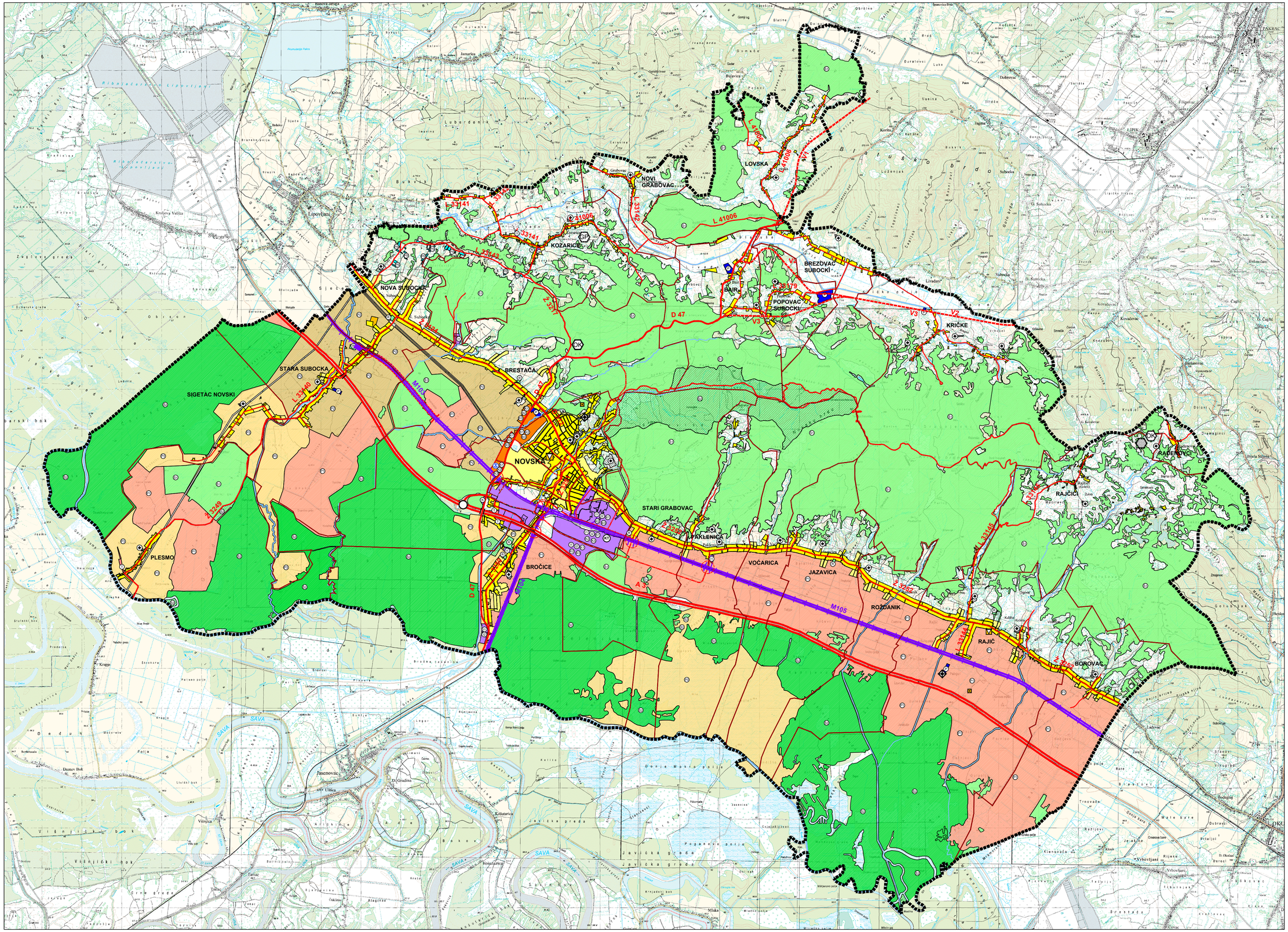

PROSTORNI PLAN UREĐENJA GRADA NOVSKE

CILJANE II. IZMJENE I DOPUNE

2.
KORIŠTENJE I NAMJENA POVRŠINA

M 1:25 000 | 0 m | 500 m | 1.0 km | 1.5 km | 2.0 km | 2.5 km | N

TUMAČ

GRANICE

- OBUHVAT PROSTORNOG PLANA
- GRANICA NASELJA

postojeće | planirano

POVRŠINE ZA RAZVOJ I UREĐENJE

GRAĐEVINSKO PODRUČJE NASELJA

- IZGRAĐENI DIO GRAĐEVINSKOG PODRUČJA
- IZDVOJENI DIO GRAĐEVINSKOG PODRUČJA - POVREMENO STANOVANJE
- NEIZGRAĐENI DIO GRAĐEVINSKOG PODRUČJA - UREĐENI DIO
- NEIZGRAĐENI DIO GRAĐEVINSKOG PODRUČJA - NEUREĐENI DIO

POVRŠINE IZVAN NASELJA

- GOSPODARSKA NAMJENA
  - PROIZVODNA/ POSLOVNA NAMJENA
    I1 - pretežito industrijska, I2 - pretežito zanatska, K1 - pretežito uslužna, K2 - pretežito trgovačka, K3 - komunalno servisna
  - POLJOPRIVREDNA NAMJENA
    P - farme, tovilišta
  - POSLOVNA NAMJENA
    K1 - pretežito uslužna, K2 - pretežito trgovačka, K3 - komunalno servisna
  - UGOSTITELJSKO-TURISTIČKA NAMJENA
  - SPORTSKO-REKREACIJSKA NAMJENA
  - GROBLJE
- POLJOPRIVREDNO TLO ISKLJUČIVO OSNOVNE NAMJENE
  - OSOBITO VRIJEDNO OBRAĐIVO TLO
  - VRIJEDNO OBRAĐIVO TLO
  - OSTALA OBRAĐIVA TLA
- ŠUMA ISKLJUČIVO OSNOVNE NAMJENE
  - GOSPODARSKA ŠUMA
  - ŠUMA S POSEBNOM NAMJENOM
  - OSTALO POLJOPRIVREDNO TLO, ŠUME I ŠUMSKO ZEMLJIŠTE
- OBRADA, SKLADIŠTENJE I ODLAGANJE OTPADA
  - ODLAGALIŠTE KOMUNALNALNOG OTPADA
  - SABIRNO MJESTO OPASNOG OTPADA LOKACIJA U ISTRAŽIVANJU
  - ODLAGALIŠTE GRAĐEVINSKOG OTPADA LOKACIJA U ISTRAŽIVANJU

PROMET

- CESTOVNI PROMET
  - D 4 — DRŽAVNA CESTA - AUTOCESTA
  - D 47 — OSTALE DRŽAVNE CESTE
  - MOGUĆA TRASA JUŽNE OBILAZNICE U ISTRAŽIVANJU
  - ALTERNATIVNI KORIDOR JUŽNE OBILAZNICE U ISTRAŽIVANJU
  - Ž 3252 — ŽUPANJSKA CESTA
  - L 33145 — LOKALNA CESTA
  - OSTALE CESTE KOJE NISU JAVNE
  - KRIŽANJE CESTA U DVIJE RAZINE
  - CESTOVNE GRAĐEVINE - MOST
  - KT — KAMIONSKI TERMINAL
- ŽELJEZNIČKI PROMET
  - ŽELJEZNIČKA PRUGA - MAGISTRALNA
  - ŽELJEZNIČKA PRUGA ZA POSEBNI PROMET - INDUSTRIJSKI KOLOSJEK
  - CESTOVNI PRIJELAZ U JEDNOJ RAZINI
  - CESTOVNI PRIJELAZ U DVIJE RAZINE
  - PJEŠAČKI I BICIKLISTIČKI PRIJELAZ U DVIJE RAZINE
  - PUTNIČKI MEĐUMJESNI KOLODVOR
  - STAJALIŠTE

SISAČKO MOSLAVAČKA ŽUPANIJA	GRAD NOVSKA
PROSTORNI PLAN UREĐENJA GRADA NOVSKE CILJANE II. IZMJENE I DOPUNE	
2. KORIŠTENJE I NAMJENA POVRŠINA	
Broj kartografskog prikaza: 2	Mjerilo kartografskog prikaza: 1:25.000
Odluka o donošenju Ciljanih II. Izmjena i dopuna Prostornog plana uređenja Grada Novske: Službeni vjesnik Grada Novske, br. 19/12	Odluka predstavničkog tijela o donošenju Ciljanih II. Izmjena i dopuna Prostornog plana uređenja Grada Novske: Službeni vjesnik Grada Novske, br. 8/13
Javna rasprava objavljena je 28.11.2012.	Javni uvid održan je od 10.12.2012.do 19.12.2012.
Pečat tijela odgovornog za provođenje javne rasprave: M.P.	Odgovorna osoba za provođenje javne rasprave: Tomislav Bogojević, inž. građ.
Koordinator izrade Plana: 1. Upravni odjel za komunalno gospodarstvo, prostorno planiranje, graditeljstvo i zaštitu okoliša	Tomislav Bogojević, inž. građ.
Pravna osoba koja je izradila Plan: **ASK ATELIER d.o.o., Zagreb, Trg k. Š. Zrinskog 17**	
Pečat pravne osobe koja je izradila plan: M.P.	Odgovorna osoba: Azra Suljić, dipl. ing. arh.
Odgovorni voditelj izrade Plana: 1. Za ASK ATELIER d.o.o.:	- Azra Suljić, dipl. ing. arh., ovl.arh.
Stručni tim ASK ATELIERA d.o.o. u izradi plana: 1. Marija Premuzić Anđić, dipl.ing.arh. 2. Azra Suljić, dipl.ing.arh. 3. Mate Ćurić, dipl.ing.građ. 4. Estera Golac Trinkel, dipl.ing.bio. 5. Tajana Živković, dipl. iur.	
Pečat predstavničkog tijela: M.P.	Predsjednik predstavničkog tijela: Velimir Jakupec
Istovjetnost ovog prostornog plana s izvornikom potvrđuje: (ime, prezime, potpis)	Pečat nadležnog tijela: M.P.