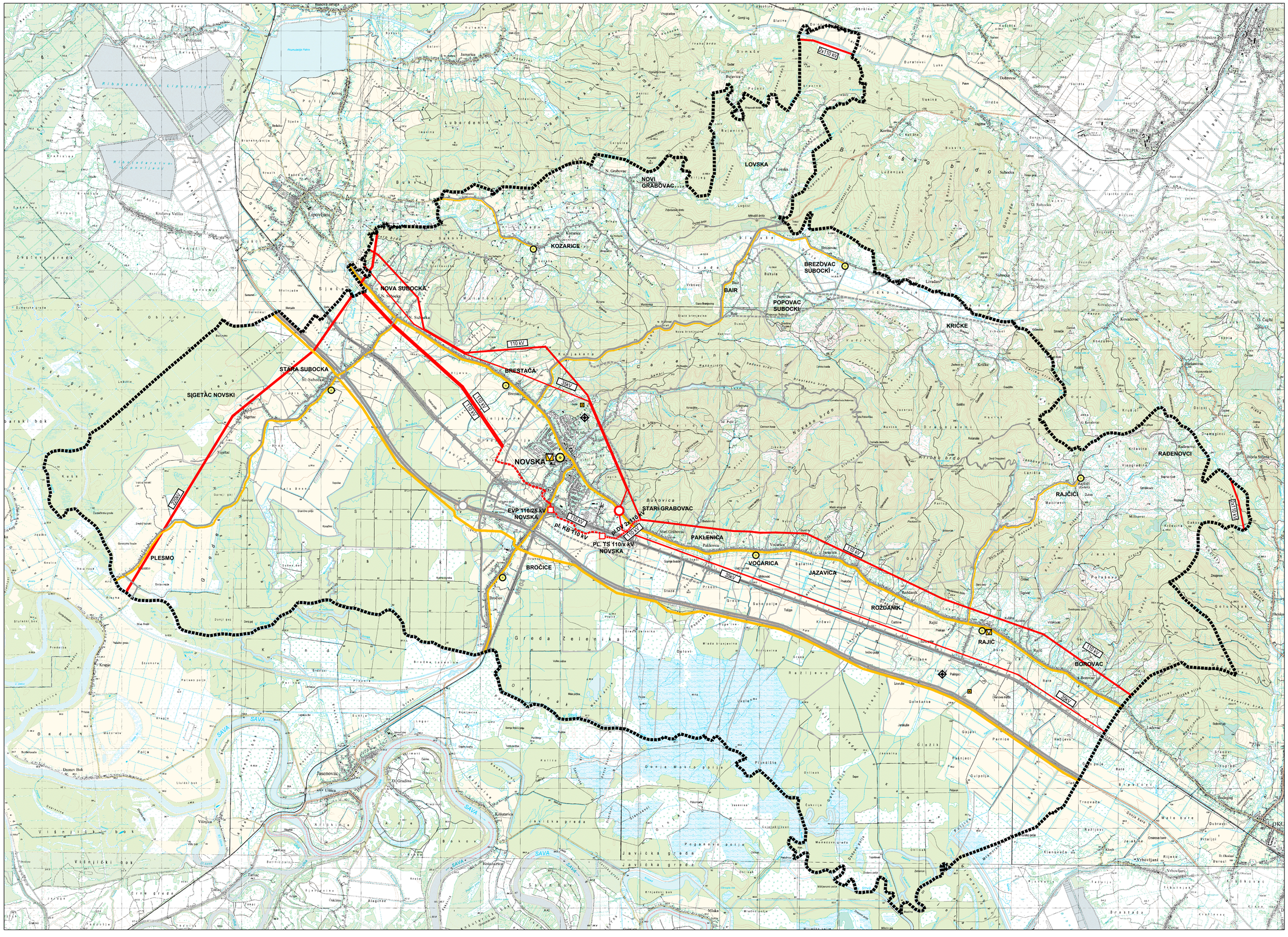

PROSTORNI PLAN UREĐENJA GRADA NOVSKE

CILJANE II. IZMJENE I DOPUNE

3.
INFRASTRUKTURNI SUSTAVI I MREŽE
3.2. ELEKTROENERGETIKA, POŠTA I ELEKTRONIČKE KOMUNIKACIJE

M 1:25 000 | 0 m | 500 m | 1.0 km | 1.5 km | 2.0 km | 2.5 km | 3

GRANICE

- OBUHVAT PROSTORNOG PLANA

postojeće |planirano

ELEKTROENERGETIKA

- PROIZVODNI UREĐAJI
  - ELEKTROVUČNO POSTROJENJE
- TRANSFORMATORSKA I RASKLOPNA POSTROJENJA
  - TS 35kV
  - PLANIRANA TRAFOSTANICA
- ELEKTROPRIJENOSNI UREĐAJI
  - DALEKOVOD 220kV
  - DALEKOVOD 110kV
  - PLANIRANI DALEKOVOD 2X110kV
  - PLANIRANI KABLIRANI DALEKOVOD 110kV
  - DALEKOVOD 35kV

POŠTA I ELEKTRONIČKE KOMUNIKACIJE

- POŠTA
  - POŠTANSKI CENTAR
  - JEDINICA POŠTANSKE MREŽE

JAVNE ELEKTRONIČKE KOMUNIKACIJE

- TELEFONSKA MREŽA - KOMUTACIJSKI ČVOROVI U NEPOKRETNOJ MREŽI
  - PODRUČNA CENTRALA (UPS - ŽUPANIJSKOG ZNAČAJA)
  - PODRUČNA CENTRALA (UPS - LOKALNOG ZNAČAJA)
- VODOVI I KANALI
  - MEĐUNARODNI - PODZEMNI
  - MAGISTRALNI
  - KORISNIČKI I SPOJNI
- ELEKTRONIČKE KOMUNIKACIJE U POKRETNOJ MREŽI
  - BAZNA POSTAJA MOBILNE MREŽE
- RADIO I TV SUSTAV VEZA
  - TV PRETVARAČ

SISAČKO MOSLAVAČKA ŽUPANIJA	GRAD NOVSKA
PROSTORNI PLAN UREĐENJA GRADA NOVSKE CILJANE II. IZMJENE I DOPUNE	
3. INFRASTRUKTURNI SUSTAVI I MREŽE - 3.2. ELEKTROENERGETIKA, POŠTA I TELEKOMUNIKACIJE	
Broj kartografskog prikaza: 3.2.	Mjerilo kartografskog prikaza: 1:25 000
Odluka o izradi: Članak 9. Izmjena i dopuna Prostornog plana uređenja Grada Novske: Službeni vjesnik Grada Novske, br. 19/12	Odluka predstavničkog tijela o donošenju: Članak 9. Izmjena i dopuna Prostornog plana uređenja Grada Novske: Službeni vjesnik Grada Novske, br. 8/13
Javna rasprava objavljena je 28.11.2012.	Javni uvid održan je od 10.12.2012. do 19.12.2012.
Pečat tijela odgovornog za provođenje javne rasprave: M.P.	Odgovorna osoba za provođenje javne rasprave: Tomislav Bogojević, inž. građ.
Koordinator izrade Plana: - Upravni odjel za komunalno gospodarstvo, prostorno planiranje, graditeljstvo i zaštitu okoliša	Tomislav Bogojević, inž. građ.
Pravna osoba koja je izradila Plan: **ASK ATELIER d.o.o., Zagreb, Trg N. Š. Zrinskog 17**	
Pečat pravne osobe koja je izradila plan: M.P.	Odgovorna osoba: Azra Suljić, dipl. ing. arh.
Odgovorni voditelj izrade Plana: - Za ASK ATELIER d.o.o.:	- Azra Suljić, dipl. ing. arh., ovl.arh.
Stručni tim ASK ATELIERA d.o.o. u izradi plana: 1. Marija Premuži Anić, dipl.ing.arh. 2. Azra Suljić, dipl.ing.arh. 3. Maše Ćurić, dipl.ing.građ.	4. Estera Golac Trnerd, dipl.ing.bio. 5. Tajana Živković, dipl. iur.
Pečat predstavničkog tijela: M.P.	Predsjednik predstavničkog tijela: Velimir Jakupec
Istovjetnost ovog prostornog plana s izvornikom potjemaa: (ime, prezime, potpis)	Pečat radećeg tijela: M.P.