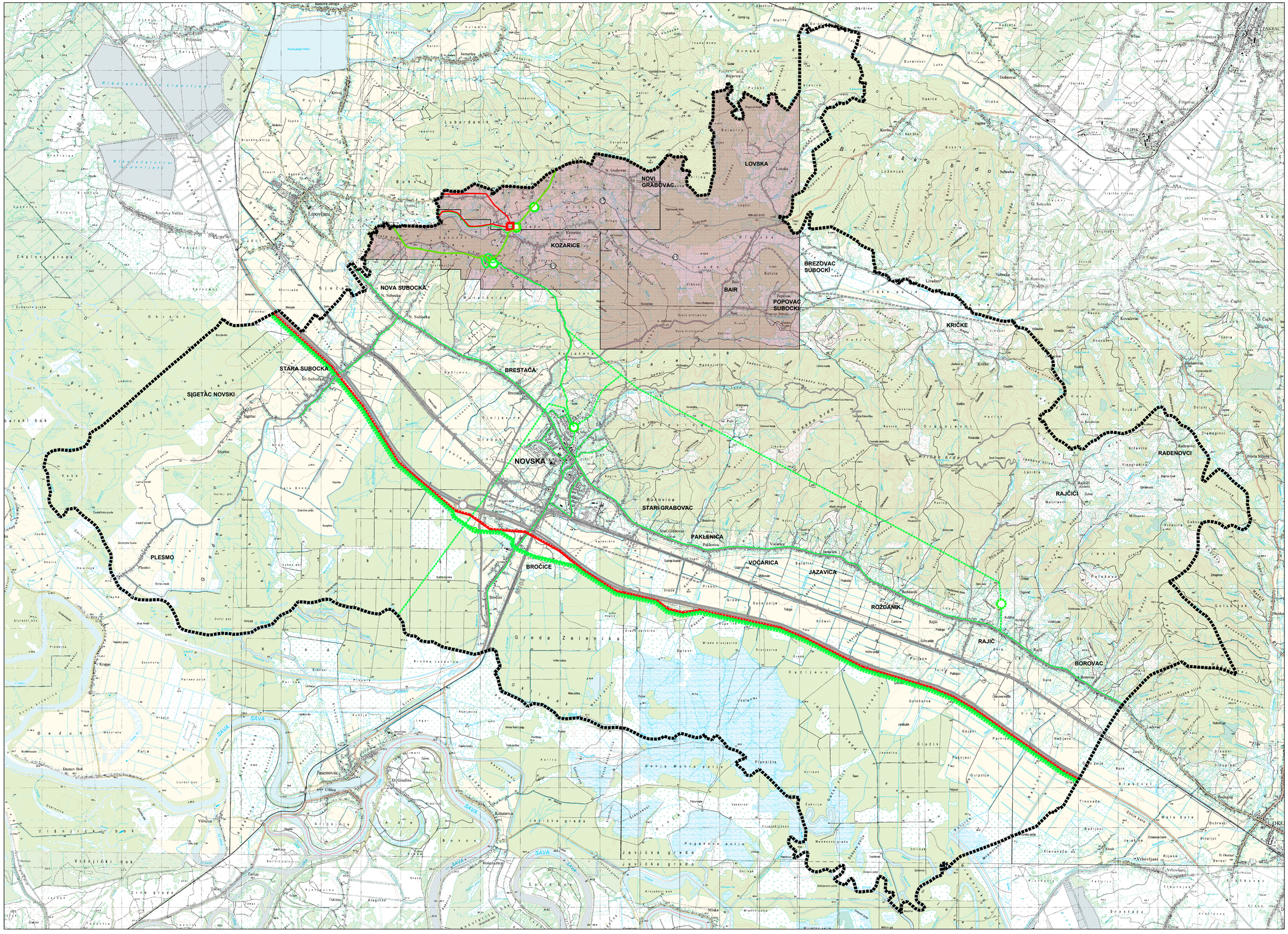

PROSTORNI PLAN UREĐENJA GRADA NOVSKE

CILJANE II. IZMJENE I DOPUNE

3.
INFRASTRUKTURNI SUSTAVI I MREŽE
3.3. CIJEVNI TRANSPORT NAFTE I PLINA

M 1:25 000 | 0 m | 500 m | 1.0 km | 1.5 km | 2.0 km | 2.5 km | 3

GRANICE

- OBUHVAT PROSTORNOG PLANA

postojeće planirano

CIJEVNI TRANSPORT NAFTE I PLINA

- SKLADIŠTE NAFTA I NAFTNI DERIVATI - ND

- NAFTOVOD

- MAGISTRALNI ZA MEĐUNARODNI TRANSPORT
- MAGISTRALNI

- PLINOVOD

- MAGISTRALNI ZA MEĐUNARODNI TRANSPORT
- MAGISTRALNI
- MAGISTRALNI - NIJE U FUNKCIJI
- LOKALNI
- MJERNO REDUKCIJSKA STANICA
- PLINSKA KOMPRESORSKA POSTAJA
- BAZNA STANICA
- POVRŠINE ZA ISKORIŠTAVANJE MINERALNIH SIROVINA
  E1-ENERGETIKE

SISAČKO MOSLAVAČKA ŽUPANIJA	GRAD NOVSKA
PROSTORNI PLAN UREĐENJA GRADA NOVSKE CILJANE II. IZMJENE I DOPUNE	
3. INFRASTRUKTURNI SUSTAVI I MREŽE - 3.3. CIJEVNI TRANSPORT NAFTE I PLINA	
Broj kartografskog prikaza: 3.3.	Mjerilo kartografskog prikaza: 1:25 000
Odluka o izradi Ciljanih II. Izmjena i dopuna Prostornog plana uređenja Grada Novske: Službeni vjesnik Grada Novske, br. 18/12	Odluka predstavničkog tijela o donošenju Ciljanih II. Izmjena i dopuna Prostornog plana uređenja Grada Novske: Službeni vjesnik Grada Novske, br. 8/13
Javna rasprava objavljena je 28.11.2012.	Javni uvid održan je od 10.12.2012.do 19.12.2012.
Pečat tijela odgovornog za provođenje javne rasprave: M.P.	Odgovorna osoba za provođenje javne rasprave: Tomislav Bogojević, inž. građ.
Koordinator izrade Plana: - Upravni odjel za komunalno gospodarstvo, prostorno planiranje, graditeljstvo i zaštitu okoliša	Tomislav Bogojević, inž. građ.
Pravna osoba koja je izradila Plan: ASK ATELIER d.o.o., Zagreb, Trg N. Š. Zrinskog 17	
Pečat pravne osobe koja je izradila plan: M.P.	Odgovorna osoba: Azra Suljić, dipl. ing. arh.
Odgovorni voditelj izrade Plana: 1. Za ASK ATELIER d.o.o.:	- Azra Suljić, dipl. ing. arh., ovl.arh.
Stručni tim ASK ATELIERA d.o.o. u izradi plana: 1. Marija Premuzić Andić, dipl.ing.arh. 2. Azra Suljić, dipl.ing.arh. 3. Maie Ćurić, dipl.ing.grad	4. Estera Golac Trinkel, dipl.ing.bio. 5. Tajana Živković, dipl. iur.
Pečat predstavničkog tijela: M.P.	Predsjednik predstavničkog tijela: Velimir Jakupec
Istovjetnost ovog prostornog plana s izvornikom ovjerava: (ime, prezime, potpis)	Pečat nadležnog tijela: M.P.