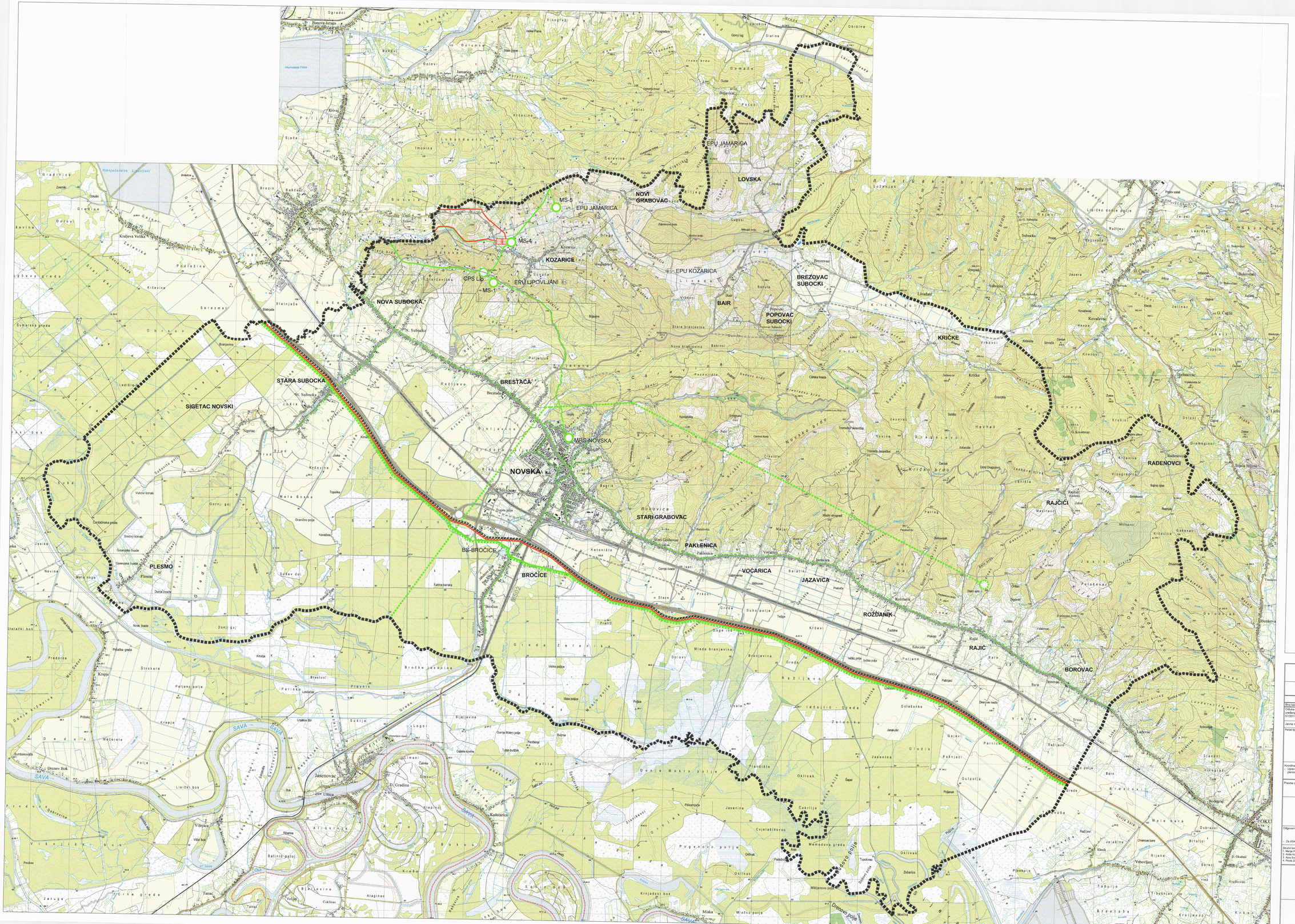

PROSTORNI PLAN UREĐENJA GRADA NOVSKE
III. IZMJENE I DOPUNE

3.
INFRASTRUKTURNI SUSTAVI I MREŽE
3.3. CIJEVNI TRANSPORT NAFTE I PLINA

M 1:25 000 | 0 m | 500 m | 1.0 km | 1.5 km | 2.0 km | 2.5 km

TUMAČ

GRANICE

GRANICE

- OBUHVAT PROSTORNOG PLANA
- GRANICA NASELJA

postojeće | planirano

CIJEVNI TRANSPORT NAFTE I PLINA

- SKLADIŠTE NAFTE I NAFTNIH DERIVATA naftne i naftni derivati - ND
- OTPREMNA STANICA

- NAFTOVOD

- MAGISTRALNI ZA MEĐUNARODNI TRANSPORT
- MAGISTRALNI
- PRODUKTOVOD

- PLINOVOD

- MAGISTRALNI ZA MEĐUNARODNI TRANSPORT
- MAGISTRALNI
- MAGISTRALNI - NIJE U FUNKCIJI
- LOKALNI
- MJERNO-REDUKCIJSKA STANICA
- PLINSKA KOMPRESORSKA POSTAJA
- BAZNA STANICA
- E1 — POVRŠINE ZA ISKORIŠTAVANJE MINERALNIH SIROVINA E1-ENERGETSKE

SISAČKO MOSLAVAČKA ŽUPANIJA	GRAD NOVSKA
PROSTORNI PLAN UREĐENJA GRADA NOVSKE III. IZMJENE I DOPUNE	
3. INFRASTRUKTURNI SUSTAVI I MREŽE - 3.3. CIJEVNI TRANSPORT NAFTE I PLINA	
Broj kartografskog prikaza: 3.3.	Mjerilo kartografskog prikaza: 1:25 000
Odluka o izradi III. Izmjena i dopuna Prostornog plana uređenja Grada Novske: Službeni vjesnik Grada Novske, br. 12/2017	Odluka predstavničkog tijela o donošenju III. Izmjena i dopuna Prostornog plana uređenja Grada Novske: Službeni vjesnik Grada Novske, br. 54/2018
Javna rasprava objavljena je 10.09.2018.	Javni uvid održan je od 19.09. do 26.09.2018.
Pečat tijela odgovornog za provođenje javne rasprave: M.P.	Odgovorna osoba za provođenje javne rasprave: Marija Vlašković, ikt, struč.spec.ing.aedif.
Koordinator izrade Plana: Upravni odjel za komunalno, prostorno uređenje, gospodarenje planiranje, graditeljstvo i zaštitu okoliša	Marija Vlašković, ikt, struč.spec.ing.aedif.
Pravna osoba koja je izradila Plan: ASK ATELIER d.o.o., Zagreb, Trg N. Š. Zrinskog 17	
Pečat pravne osobe koja je izradila plan: ASK ATELIER d.o.o. M.P.	Odgovorna osoba: Azra Šuljić, dipl. ing. arh.
Odgovorni voditelj izrade Plana: 1. ASK ATELIER d.o.o.	AZRA ŠULJIĆ DIPLOMIRANI INŽENJER ARHITEKTURE A-2139 - Azra Šuljić, dipl. ing. arh.
Stručni tim ASK ATELIERA d.o.o. u izradi plana: 1. Marija Premeljčić Antić, dipl.ing.arh. 2. Anita Kovačić, mag.ing.arh. 3. Azra Šuljić, dipl.ing.arh. 4. Paula Žinić, mag.ing.arh. 5. Morana Belanović Šavarega, dipl.ing.biol.univ.spec.oecolog. 6. Tajana Živković, dipl. ter.	
Pečat predstavničkog tijela: M.P.	Predsjednik predstavničkog tijela: Ivica Vidak
Istovjetnost ovog prostornog plana s izvornikom potvrđuje:	Pečat načelnika tijela: