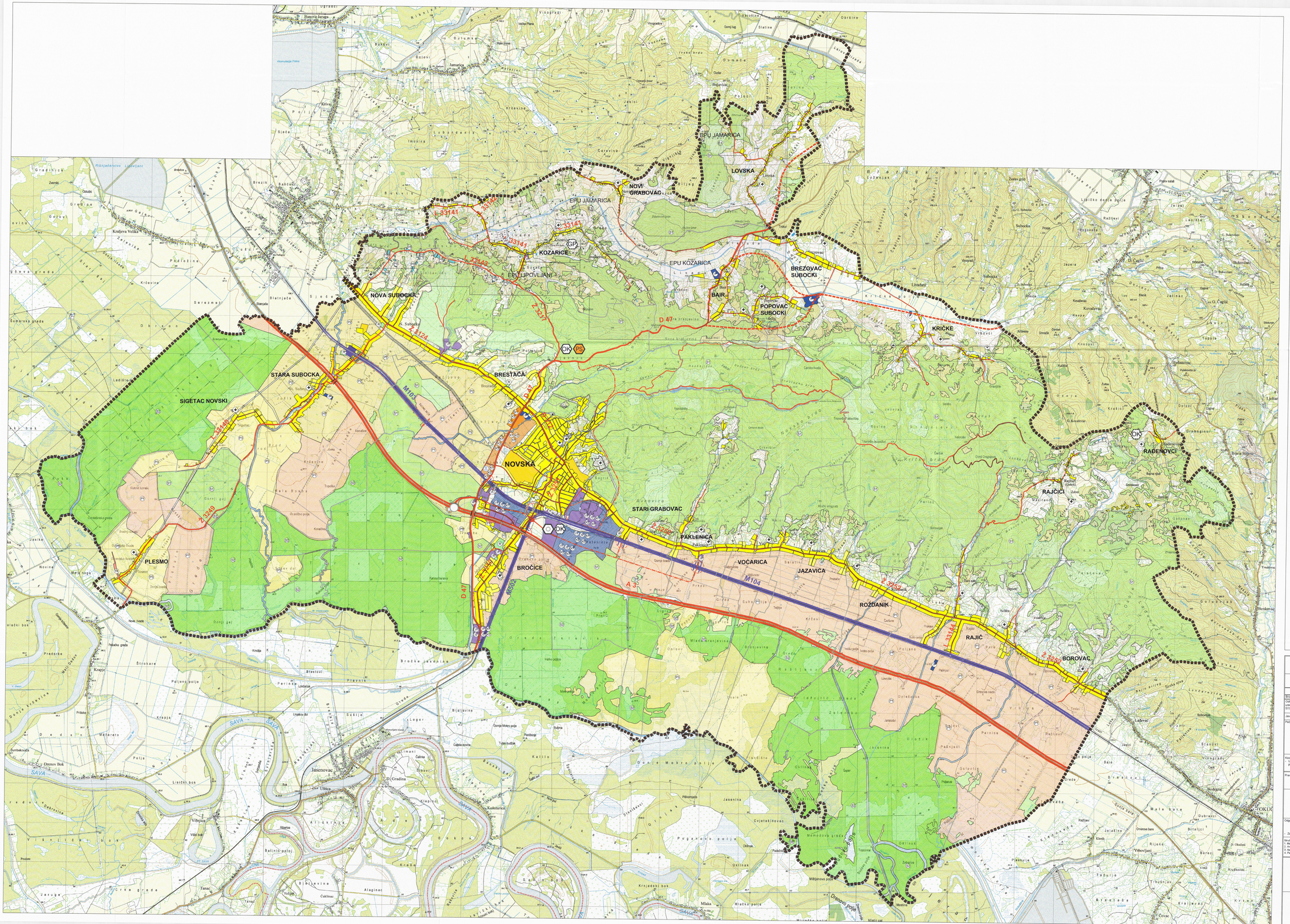

PROSTORNI PLAN UREĐENJA GRADA NOVSKE
III. IZMJENE I DOPUNE

2.
KORIŠTENJE I NAMJENA POVRŠINA

M 1:25 000 | 0 m | 500 m | 1.0 km | 1.5 km | 2.0 km | 2.5 km

TUMAČ

GRANICE

- OBUHVAT PROSTORNOG PLANA
- GRANICA NASELJA

postojeće | planirano

POVRŠINE ZA RAZVOJ I UREĐENJE

GRAĐEVINSKO PODRUČJE NASELJA

- IZGRAĐENI DIO GRAĐEVINSKOG PODRUČJA
- IZDVOJENI DIO GRAĐEVINSKOG PODRUČJA - POVREMENO STANOVANJE
- NEIZGRAĐENI DIO GRAĐEVINSKOG PODRUČJA - UREĐENI DIO
- NEIZGRAĐENI DIO GRAĐEVINSKOG PODRUČJA - NEUREĐENI DIO

POVRŠINE IZVAN NASELJA

- GOSPODARSKA NAMJENA
  - PROIZVODNAM POSLOVNA NAMJENA I1 - pretežito industrijska, I2 - pretežito zanatska, K1 - pretežito uslužna, K2 - pretežito trgovačka, K3 - komunalno servisna
  - PROIZVODNAM POSLOVNA NAMJENA - NEUREĐENI DIO
  - POLJOPRIVREDNA NAMJENA P - farme, tovilišta
  - POSLOVNA NAMJENA K1 - pretežito uslužna, K2 - pretežito trgovačka, K3 - komunalno servisna
  - POSLOVNA NAMJENA - NEUREĐENI DIO
  - UGOSTITELJSKO-TURISTIČKA NAMJENA
  - EKSPLOATACIJA MINERALNIH SIROVINA
  - SPORTSKO-REKREACIJSKA NAMJENA
  - GROBLJE
- POLJOPRIVREDNO TLO ISKLJUČIVO OSNOVNE NAMJENE
  - OSOBITO VRIJEDNO OBRADIVO TLO
  - VRIJEDNO OBRADIVO TLO
  - OSTALA OBRADIVA TLA
- ŠUMA ISKLJUČIVO OSNOVNE NAMJENE
  - GOSPODARSKA ŠUMA
  - ŠUMA S POSEBNOM NAMJENOM
  - OSTALO POLJOPRIVREDNO TLO, ŠUME I ŠUMSKO ZEMLJIŠTE
- OBRADA, SKLADIŠTENJE I ODLAGANJE OTPADA
  - OK OLAGALIŠTE KOMUNALNOG OTPADA
  - C GRAĐEVINA ZA BIOLOŠKU I TERMIČKU OBRADU OTPADA
  - GP OLAGALIŠTE GRAĐEVINSKOG OTPADA LOKACIJA U ISTRAŽIVANJU
  - PS PRETOVARNA STANICA

PROMET

- CESTOVNI PROMET
  - D 4 DRŽAVNA CESTA - AUTOCESTA
  - D 47 OSTALE DRŽAVNE CESTE
  - MOGUĆA TRASA JUŽNE OBILAZNICE U ISTRAŽIVANJU
  - ALTERNATIVNI KORIDOR JUŽNE OBILAZNICE U ISTRAŽIVANJU
  - Ž 3252 ŽUPANIJSKA CESTA
  - L 33145 LOKALNA CESTA
  - OSTALE CESTE KOJE NISU JAVNE
  - KRIŽANJE CESTA U DVIJE RAZINE
  - CESTOVNE GRAĐEVINE - MOST
  - K1 KAMIONSKI TERMINAL
- ŽELJEZNIČKI PROMET
  - ŽELJEZNIČKA PRUGA - MAGISTRALNA
  - ŽELJEZNIČKA PRUGA ZA POSEBNI PROMET - INDUSTRIJSKI KOLOSIJEK
  - CESTOVNI PRIJELAZ U JEDNOJ RAZINI
  - CESTOVNI PRIJELAZ U DVIJE RAZINE
  - PJEŠAČKI I BICIKLISTIČKI PRIJELAZ U DVIJE RAZINE
  - PUTNIČKI MEĐUMJESNI KOLODVOR
  - STAJALIŠTE
- ZRAČNI PROMET
  - H HELIDROM

SISAČKO MOSLAVAČKA ŽUPANIJA	GRAD NOVSKA
PROSTORNI PLAN UREĐENJA GRADA NOVSKE III. IZMJENE I DOPUNE	
2. KORIŠTENJE I NAMJENA POVRŠINA	
Broj kartografskog prikaza: 2	Mjerilo kartografskog prikaza: 1:25 000
Odluka o izradi III. Izmjena i dopuna Prostornog plana uređenja Grada Novske: Službeni vjesnik Grada Novske, br. 57/2017	Odluka predstavničkog tijela o donošenju III. Izmjena i dopuna Prostornog plana uređenja Grada Novske: Službeni vjesnik Grada Novske, br. 54/2019
Javna rasprava objavljena je 10.09.2018.	Javni uvid održan je od 19.09. do 26.09.2018.
Pečat tijela odgovornog za provođenje javne rasprave:	Odgovorna osoba za provođenje javne rasprave: Marija Vidaković, dipl. ekon., univ. mag. oec. Marija Vidaković, dipl. ekon., univ. mag. oec.
Koordinator izrade Plana: Upravni odjel za komunalno gospodarstvo, prostorno planiranje, graditeljstvo i zaštitu okoliša	Marija Vidaković, dipl. ekon., univ. mag. oec.
Pravna osoba koja je izradila Plan: ASK ATELIER d.o.o., Zagreb, Trg hrv. Š. Zrinskog 17	
Pečat pravne osobe koja je izradila plan: ASK ATELIER d.o.o. ZAGREB	Odgovorna osoba: Azra Suljić, dipl. ing. arh.
Odgovorni voditelj izrade Plana: AZRA SULJIĆ dipl.ing.arh. OVLAŠTENA ARHITEKTICA 10000ZAGREB - Za ASK ATELIER d.o.o.	- Azra Suljić, dipl. ing. arh., ovl. arh.
Stručni tim ASK ATELIER d.o.o. - izrada plana: 1. Marija Premuž, univ. mag. ing. arh. 2. Anita Kovačić, mag. ing. arh. 3. Azra Suljić, dipl. ing. arh. 4. Ruža Žinić, mag. ing. arh. 5. Morana Belamarić Šenavarja, dipl. ing. biol. i univ. spec. oecolog. 6. Tajana Živković, dipl. iur.	
Pečat predstavničkog tijela: REPUBLIKA HRVATSKA SISAČKO-MOSLAVAČKA ŽUPANIJA GRAD NOVSKA	Predsjednik predstavničkog tijela: Ivica Vulić
Istovjetnost ovog primjerka s izvornikom potvrđuje:	Pečat nadležnog tijela:
Grad: (potpis)	Župan: (potpis)