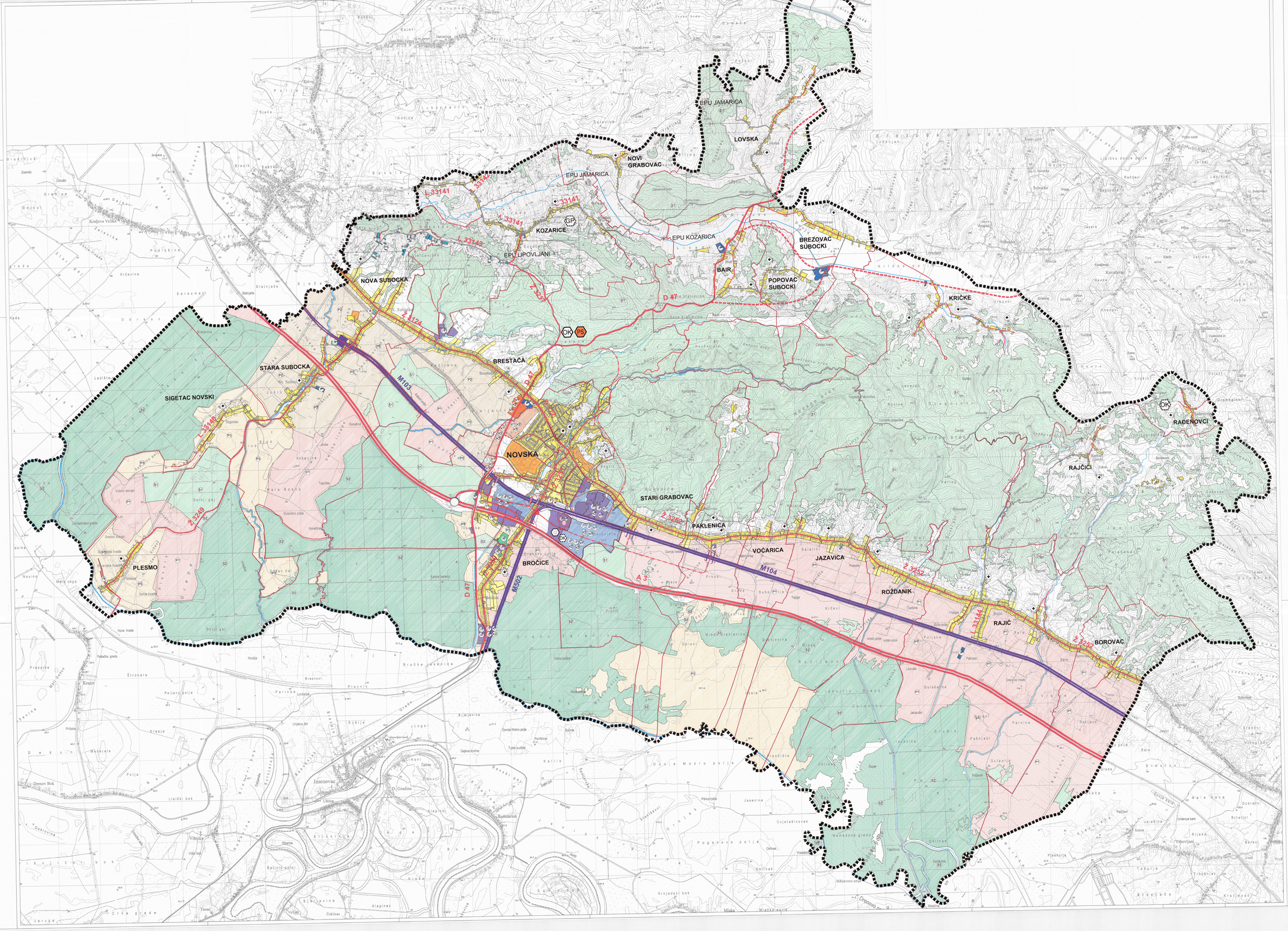

GRANICE

DOBUHVAT PROSTORNOG PLANA | GRANICA NASELJA

postojeće | planirano

POVRŠINE ZA RAZVOJ I UREĐENJE GRAĐEVINSKO PODRUČJE NASELJA

- IZGRAĐENI DIO GRAĐEVINSKOG PODRUČJA
- IZDVOJENI DIO GRAĐEVINSKOG PODRUČJA - POVREMENO STANOVANJE
- NEIZGRAĐENI DIO GRAĐEVINSKOG PODRUČJA - UREĐENI DIO
- NEIZGRAĐENI DIO GRAĐEVINSKOG PODRUČJA - NEUREĐENI DIO

POVRŠINE IZVAN NASELJA

- GOSPODARSKA NAMJENA
- PROIZVODNA/ POSLOVNA NAMJENA I1 - pretežito industrijska, I2 - pretežito zanatska, K1 - pretežito uslužna, K2 - pretežito trgovačka, K3 - komunalno servisna
- PROIZVODNA/ POSLOVNA NAMJENA - NEUREĐENI DIO
- POVRŠINA NA KOJOJ JE PLANIRANA IZGRADNJA CENTRA GAMING INDUSTRIJE
- POLJOPRIVREDNA NAMJENA P - farma, tovilišta
- POSLOVNA NAMJENA K1 - pretežito uslužna, K2 - pretežito trgovačka, K3 - komunalno servisna
- POSLOVNA NAMJENA - NEUREĐENI DIO
- UGOSTITELJSKO-TURISTIČKA NAMJENA
- EKSPLOATACIJA MINERALNIH SIROVINA
- SPORTSKO-REKREACIJSKA NAMJENA
- GROBLJE

- POLJOPRIVREDNO TLO ISKLJUČIVO OSNOVNE NAMJENE
- OSOBITO VRIJEDNO OBRADIVO TLO
- VRIJEDNO OBRADIVO TLO
- OSTALA OBRADIVA TLA

- ŠUMA ISKLJUČIVO OSNOVNE NAMJENE
- GOSPODARSKA ŠUMA
- ŠUMA S POSEBNOM NAMJENOM
- OSTALO POLJOPRIVREDNO TLO, ŠUME I ŠUMSKO ZEMLJIŠTE

- OBRADA, SKLADIŠTENJE I ODLAGANJE OTPADA
- ODLAGALIŠTE KOMUNALNOG OTPADA
- GRAĐEVINA ZA BIOLOŠKU I TERMIČKU OBRADU OTPADA
- ODLAGALIŠTE GRAĐEVINSKOG OTPADA LOKACIJA U ISTRAŽIVANJU
- PRETOVARNA STANICA

PROMET

- CESTOVNI PROMET
- D 4 — DRŽAVNA CESTA - AUTOCESTA
- D 47 — OSTALE DRŽAVNE CESTE
- MOGUĆA TRASA JUŽNE OBILAZNICE U ISTRAŽIVANJU
- ALTERNATIVNI KORIDOR JUŽNE OBILAZNICE U ISTRAŽIVANJU
- Ž 3252 — ŽUPANIJSKA CESTA
- L 33145 — LOKALNA CESTA
- OSTALE CESTE KOJE NISU JAVNE
- KRIŽANJE CESTA U DVIJE RAZINE
- CESTOVNE GRAĐEVINE - MOST
- K1 — KAMIONSKI TERMINAL

- ŽELJEZNIČKI PROMET
- ŽELJEZNIČKA PRUGA - MAGISTRALNA
- ŽELJEZNIČKA PRUGA ZA POSEBNI PROMET - INDUSTRIJSKI KOLOSIJEK
- CESTOVNI PRIJELAZ U JEDNOJ RAZINI
- CESTOVNI PRIJELAZ U DVIJE RAZINE
- PJEŠAČKI I BICIKLISTIČKI PRIJELAZ U DVIJE RAZINE
- PUTNIČKI MEĐUNARESNI KOLODVOR
- STAJALIŠTE

- ZRAČNI PROMET
- H — HELIDROM

SISAČKO MOSLAVAČKA ŽUPANIJA
GRAD NOVSKA

Naziv prostornog plana:
PROSTORNI PLAN UREĐENJA GRADA NOVSKE
V. IZMJENE I DOPUNE

Naziv kartografskog prikaza:
KORIŠTENJE I NAMJENA POVRŠINA

Broj kartografskog prikaza: 2.	Mjerilo kartografskog prikaza: 1:25000
Odluka o izradi plana: "Službeni vjesnik" Grada Novske broj 29/20	Odluka o donošenju plana: "Službeni vjesnik" Grada Novske broj 4/20
Javna rasprava objavljena: Vodarij list 14.06.2020.	Javni uvid održan: 16.06.2020. - 23.06.2020.
Pečat tijela odgovornog za provođenje javne rasprave:	Odgovorna osoba za provođenje javne rasprave: Mirta Tušek dipl.ing.geod.

Mišljenje Zavoda za prostorno uređenje Sisačko moslavačke Županije o usklađenosti s prostornim planom županije, temeljem članka 107. Zakona o prostornom uređenju (NN 153/13, 65/17, 114/18, 39/19 i 98/19) Klasa: 350-02/20-02/15 Urbroj: 2175-11/17-02-20 od 26. 06. 2020.

Prava osoba koja je izradila plan: Arhitektonski Atelier Dasil d.o.o. arhitekti - planeri Habrangova 18 Zagreb

Pečat pravne osobe koja je izradila plan:	odgovorna osoba u pravnoj osobi izrađivača plana i odgovorni voditelj izrade plana: Ivan Mucko ovlašteni arhitekt urbanist A-U 154
Stručni tim u izradi plana:	
Jasna Jurasić ovlašteni arhitekt urbanist A-U 71	David Crvelko dipl.ing.agr.
Pečat Gradskog vijeća:	Predsjednik Gradskog vijeća: Ivica Vušić
Istovjetnost prostornog plana s izvornikom ovjerava:	Pečat nadležnog tijela: