

**PROSTORNI PLAN UREĐENJA
GRADA PETRINJE
- IZMJENE I DOPUNE -**

1. KORIŠTENJE I NAMJENA POVRŠINA

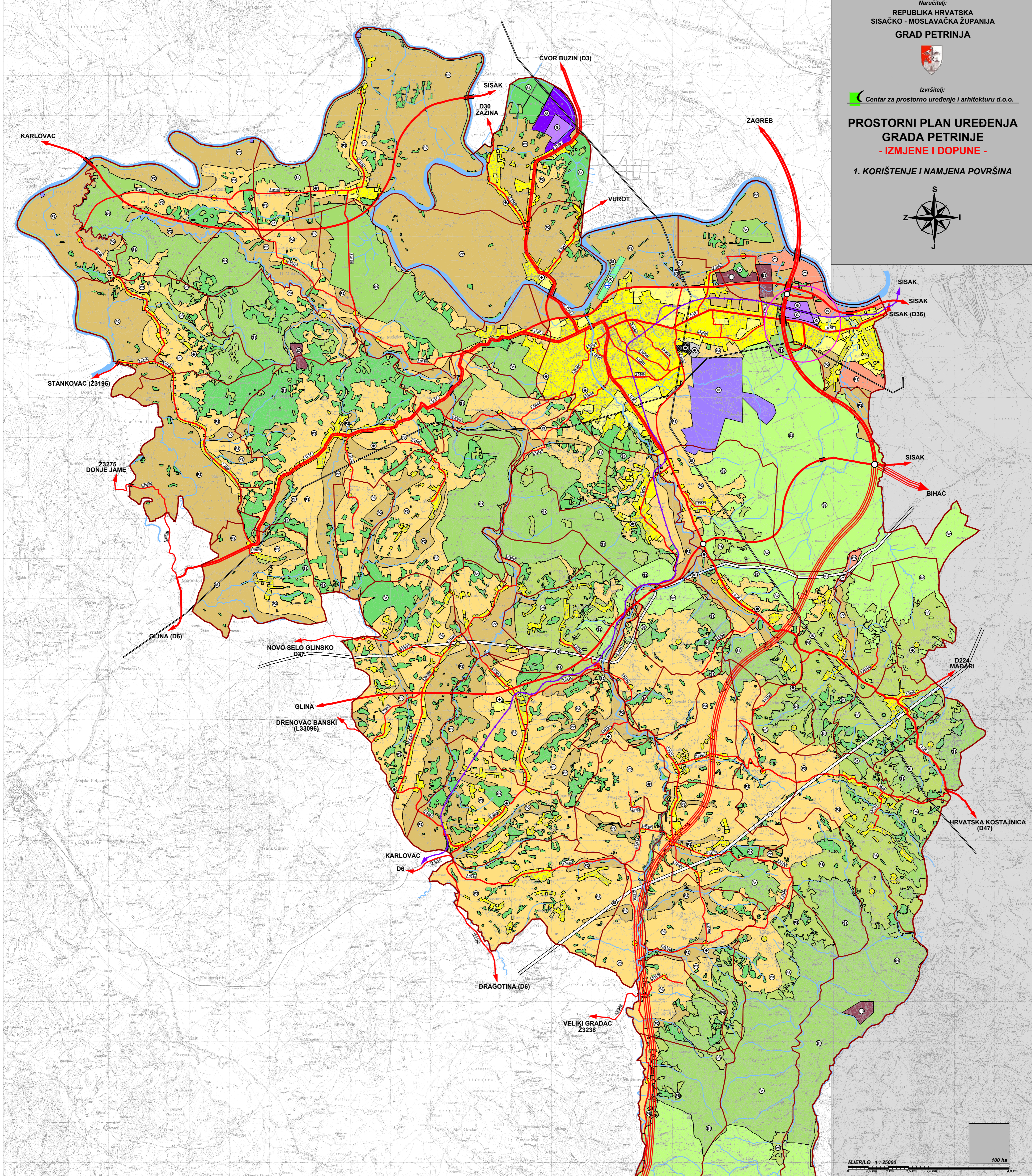

MJERILO 1 : 25000

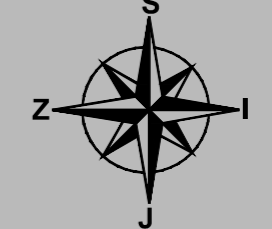
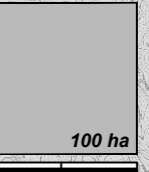

TUMAČ ZNAKOVA	
	GRANICE
	GRADSKA GRANICA
	GRANICA NASELJA
	OBUHVAAT IZMJENA I DOPUNA
	PROSTORI ZA RAZVOJ I UREĐENJE
	RAZVOJ I UREĐENJE PROSTORA NASELJA
	IZGRADENI I NEIZGRADENI DIO GRADEVINSKOG PODRUČJA
	NASELJA POVRŠINE VEĆE OD 25,0 ha
	NASELJA POVRŠINE MANJE OD 25,0 ha
	GROBLJE
	RAZVOJ I UREĐENJE PROSTORA IZVAN NASELJA
	GOSPODARSKA NAMJENA
	POVRŠINE ZA ISKORISTAVANJE MINERALNIH SIROVINA (eksplozivna, pijesak)
	E1 - energetske, E2 - geotermalne vode, E3 - ostalo
	ŠPORTSKO - REKREACIJSKA NAMJENA
	OSOBITO VREDNO OBRADIVO TLO
	VRJEDNO OBRADIVO TLO
	OSTALA OBRADIVA TLA
	GOSPODARSKA ŠUMA - U DRŽAVNOJ VLASNIŠTVU
	GOSPODARSKA ŠUMA - U PRIVATNOJ VLASNIŠTVU
	ZAŠTITNA ŠUMA
	OSTALO POLJOPRIVREDNO TLO, ŠUME I ŠUMSKO ZEMLJIŠTE

	POSEBNA NAMJENA
	VOĐNE POVRŠINE
	GROBLJE
	POVRŠINE INFRASTRUKTURNIH SUSTAVA
	PROMET
	CESTOVNI PROMET
	AUTOCESTA
	DRŽAVNA BRZA CESTA
	ŽUPANJSKA CESTA
	LOKALNA CESTA
	MOGUĆI ILI ALTERNATIVNI KORIDOR (TRASA) CESTE
	UREĐENJE KRITIČNE DIONICE TRASE
	RASKRŠĆE CESTA U DVIJE RAZINE
	CESTOVNI MOST
	ŽELJEZNIČKI PROMET
	ŽELJEZNIČKA PRUGA II. REDA
	ŽELJEZNIČKA PRUGA ZA POREBAN PROMET I INDUSTRIJSKI KOLOSIJEK
	ŽELJEZNIČKI MOST
	ZRAČNI PROMET
	ŠPORTSKO UZLETIŠTE

SISAČKO - MOSLAVAČKA ŽUPANIJA	
Narudžbenik: PROSTORNI PLAN UREĐENJA GRADA PETRINJE - IZMJENE I DOPUNE -	
Naziv kartografskog prikaza: KORIŠTENJE I NAMJENA POVRŠINA	
Broj kartografskog prikaza: 1	Mjerilo kartografskog prikaza: 1 : 25000
Program izmjena i dopuna prostornog plana u prostoru Grada Petrinje	Opis: Gradska vijećna odluka o izmjeni i dopuni Prostornog plana uređenja Grada Petrinje - Sisačko - Moslavačka županija
Odluka Gradskog vijeća Grada Petrinje o izmjeni i dopuni Prostornog plana uređenja Grada Petrinje na javni natječaj za provedbu javne rasprave	Javni urad od: 17.07.2006. - 07.08.2006.
Početak izmjena i dopuna prostornog plana u prostoru Grada Petrinje	Odgovorna osoba za provedbu javne rasprave: M.P.
Sugovornici na planu: Miro Vikić, Marko Čičić	
Ured državne uprave u Sisačko-moslavačkoj županiji, Šušbica za prostorno uređenje, stambeno-komunalne poslove, građevinarstvo i zaštitu okoliša županije javna agencija za prostorno uređenje (JAPU) Sisačko - Moslavačka županija, ul. Matije Gupca 10, 48000 Sisak, tel: 051 406 4100, e-mail: 2176.04.0106@zjz.hr, datum: 17.11.2006. godine, na temelju molbe žarčevnika za prostorno uređenje Sisačko - Moslavačka županije (bilna: 022-0106-019, urbnj: 217601-12-06, datum: 08.11.2006.godine)	
Prostorna osoba koja je izradila plan: CPA - Centar za prostorno uređenje i arhitekturu d.o.o., Zagreb, Odramska 2	
Početak javne rasprave: M.P.	Odgovorne osobe: Miro Vikić, Marko Čičić
Koordinatori plana: Miro Vikić, Marko Čičić	Štafeta: Miro Vikić, Tomislav Dolečki, dipl.ing.arh.
Štafeta: Miro Vikić, Tomislav Dolečki, dipl.ing.arh.	4. Maša Mujaković, dipl.ing.arh.
Štafeta: Miro Vikić, Tomislav Dolečki, dipl.ing.arh.	5. Petra Matković, dipl.ing.arh.
Štafeta: Miro Vikić, Tomislav Dolečki, dipl.ing.arh.	6. Anika Tomić, dipl.ing.grad.
Štafeta: Miro Vikić, Tomislav Dolečki, dipl.ing.arh.	7. Zrinka Tadić, dipl.ing.arh.
Početak Gradskog vijeća Grada Petrinje: M.P.	Prisjednik Gradskog vijeća Grada Petrinje: dr.med. Miroslav Petračić
Mogućnost ovog prostornog plana s izvornim izvješćem: M.P.	Početak nadležnog tijela: M.P.