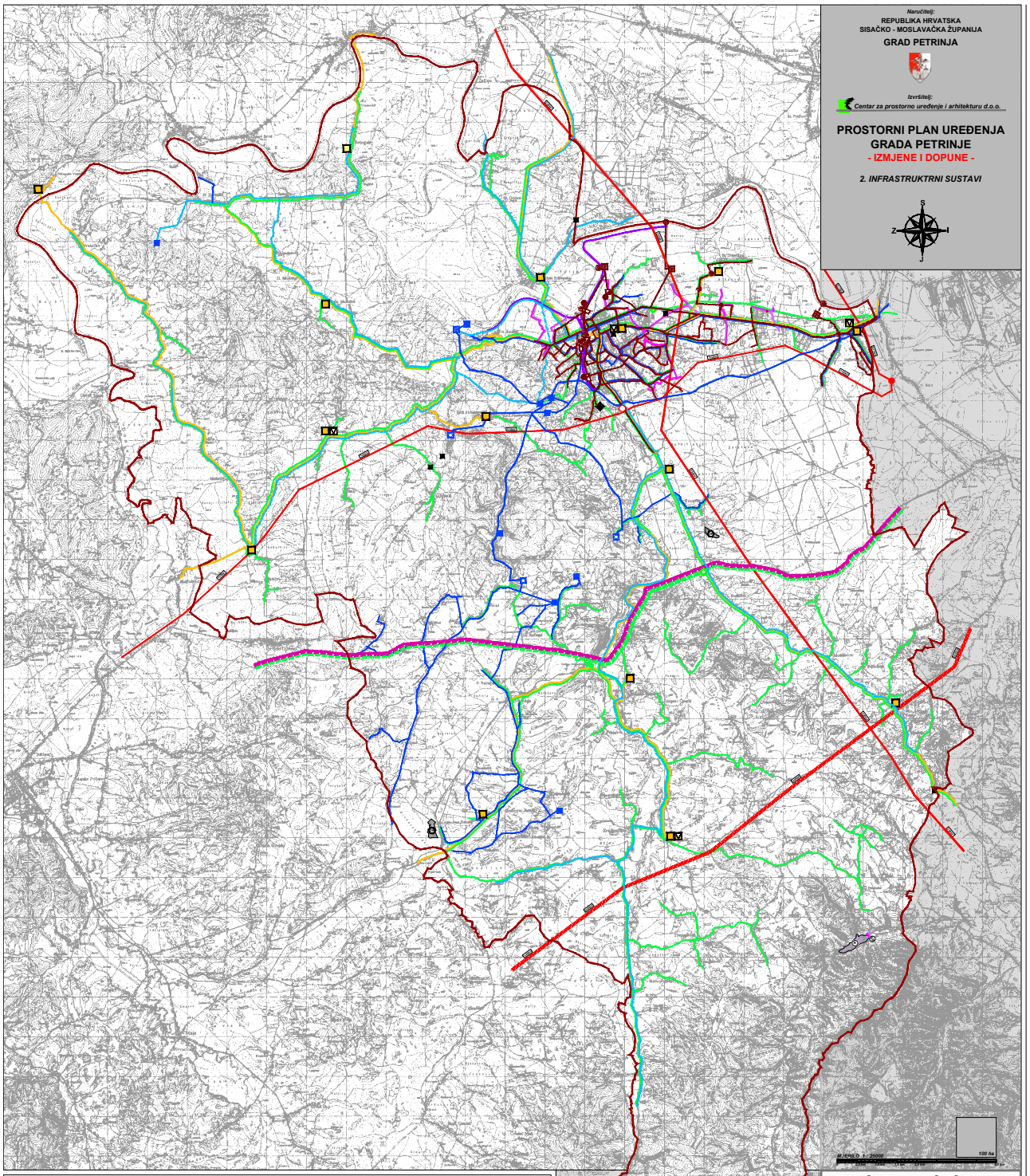

Naručitelj:

REPUBLIKA HRVATSKA
SISAČKO - MOSLAVAČKA ŽUPANIJA

GRAD PETRINJA

Izvršitelj:

Centar za prostorno uređenje i arhitekturu d.o.o.

PROSTORNI PLAN UREĐENJA GRADA PETRINJE

- IZMJENE I DOPUNE -

2. INFRASTRUKTRNI SUSTAVI

TUMAČ ZNAKOVA

GRANICE

- GRADSKA GRANICA

POŠTA I TELEKOMUNIKACIJE

POŠTA

- POŠTANSKI UREDI S DOSTAVNIM PODRUČJEM

JAVNE TELEKOMUNIKACIJE

TELEFONSKA MREŽA - KOMUTACIJSKI ČVOROVI U NEPOKRETNOJ MREŽI

- UDALJENI PRETPLATNIČKI STUPANJ (UPS)

VODOVI I KANALI

- MEĐUNARODNI SVJETLOVODNI KABELI
- MAGISTRALNI SVJETLOVODNI KABELI
- KORISNIČKI I SPOJNI SVJETLOVODNI KABELI

JAVNE TELEKOMUNIKACIJE U POKRETNOJ MREŽI

- BAZNA STANICA
- RADIO I TV SUSTAV VEZA
- TV PRETVARAČ

ENERGETSKI SUSTAV

PROIZVODNJA I CJEVNI TRANSPORT NAFTE I PLINA

- MAGISTRALNI NAFTOVOD ZA MEĐUNARODNI TRANSPORT
- MAGISTRALNI PLINOVOD ZA MEĐUNARODNI TRANSPORT
- MAGISTRALNI PLINOVOD
- LOKALNI PLINOVOD
- MJERNO REDUKCIJSKA STANICA
- REDUKCIJSKA STANICA

ELEKTROENERGETIKA

TRANSFORMATORSKA I RASKLOPNA POSTROJENJA

- TS 110/35 kV
- TS 110/10(20) kV

ELEKTROPRIJENOSNI UREĐAJI

- DALEKOVOD 2x400 kV
- DALEKOVOD 220 kV
- DALEKOVOD 110 kV

VODNOGOSPODARSKI SUSTAV

KORIŠTENJE VODA

VODOOPSKRBA

- VODOZAHVAT
- VODOCRPILIŠTE
- VODOSPREMA
- UREĐAJ ZA PROČIŠĆAVANJE PITKE VODE
- MAGISTRALNI VODOOPSKRBNI CJEVOVOD
- MAGISTRALNI VODOOPSKRBNI CJEVOVOD - ALTERNATIVA
- OSTALI VAŽNIJI VODOOPSKRBNI CJEVOVODI

ODVODNJA OTPADNIH VODA

- UREĐAJ ZA PROČIŠĆAVANJE
- ISPUST
- CRPNA STANICA
- PRECRPNO OKNO
- PRELJEV
- RETENCIJSKI BAZEN
- GLAVNI ODVODNI KANAL (KOLEKTOR)
- TRANSPORTNI KOLEKTOR
- TLAČNI KOLEKTOR
- SIFON
- OSTALI VAŽNIJI ODVODNI KANALI

UREĐENJE VODOTOKA I VODA

- RETENCIJA ZA OBRANU OD POPLAVA
- NASIP (OBALOUTVRDE)
- KANAL (ODTERETNI, LATERALNI)
- BRANA
- BB-buticnika

OBRADA SKLADIŠTENJE I ODLAGANJE OTPADA

- ODLAGALIŠTE OTPADA
  OK - komunalni otpad
- ODLAGALIŠTE OTPADA /ALTERNATIVNA LOKACIJA/
  OK - komunalni otpad

SISAČKO - MOSLAVAČKA ŽUPANIJA

Naziv prostornog plana:

PROSTORNI PLAN UREĐENJA GRADA PETRINJE
- Izmjene i dopune -

Naziv kartografskog prikaza:

INFRASTRUKTURNI SUSTAVI

Broj kartografskog prikaza: 2	Mjerilo kartografskog prikaza: 1 : 25000
Program donio: za županijski ured u poslovima Grada Petrinje Broj: 350-01/06-01/04, Urbroj: 2176/01-01-06-01-06-1	Odluka o donošenju Prostornog plana uređenja Grada Petrinje donijeta je na sjednici Gradske skupštine Grada Petrinje
Odluka Gradske skupštine Grada Petrinje o donošenju Izmjena i dopuna Prostornog plana uređenja Grada Petrinje donijeta je na sjednici Gradske skupštine Grada Petrinje	Javni uvid od: 17.07.2006. - 07.08.2006.
Pečat tijela odgovornog za donošenje javnog nacrta: M.P.	Odgovorna osoba za donošenje javne nacrta: Mira Vitlovac - Malković

Suglasnosti na plan:

Ured Državne uprave u Sisačko-moslavačkoj županiji; Služba za prostorno uređenje, stambeno-komunalne poslove, graditeljstvo i zaštitu okoliša; javnopravno tijelo prema članku 24. Zakona o prostornom uređenju (NN 30/94, 68/98, 61/00, 32/02 i 100/04), Klasa: 350-01/06-01/04, urbroj: 2176-04-03/06-06-4, datum: 17.11.2006. godine; na temelju članka 24. Zakona o prostornom uređenju Službe - mišljenje Županije (Klasa: 023-01/06-01/8, urbroj: 2178/01-12-06, datum: 08.11.2006.godine).

Pravna osoba koja je izradila plan: CPA - Centar za prostorno uređenje i arhitekturu d.o.o., Zagreb, Odranska 2	
Pečat pravne osobe koja je izradila plan: M.P.	Odgovorna osoba: Tomislav Dolečki, dipl.ing.arh.

Koordinator plana:
- Za Grad Petrinju: - Zlatko Medved
- Za CPA d.o.o.: - Tomislav Dolečki, dipl.ing.arh.

Stručni tim u izradi plana:

1. Tomislav Dolečki, dipl.ing.arh.
2. Neda Kancelski - Klirić, dipl.ing.arh.
3. Zrinka Tadić, dipl.ing.arh.
4. Maila Mujkić, dipl.ing.arh.
5. Petra Maksan, dipl.ing.arh.
6. Ankica Turetić, dipl.ing.građ.
7. mr.sc. Vladimir Zanić, dipl.ing.prom.

Pečat Skupštine njima Grada Petrinje: M.P.	Predsjednik Skupštine njima Grada Petrinje: Ivan Ćosić Ivanac, Miroslav Petrašić
Istovjetnost ovog prostornog plana s izvornikom ovjerava: Ime, prezime, potpis	Pečat nadležnog tijela: M.P.