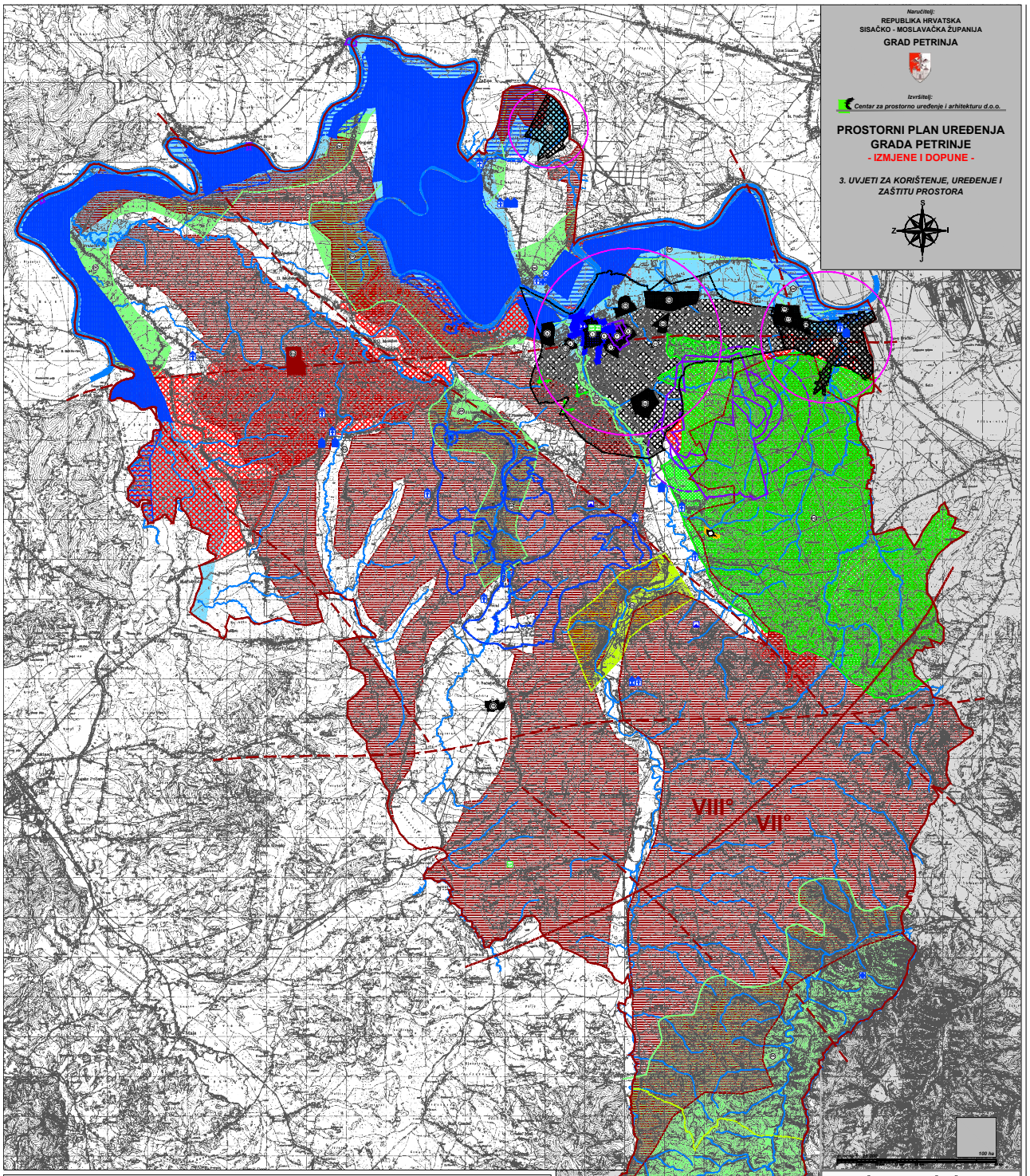

Naručitelj:

REPUBLIKA HRVATSKA
SISAČKO - MOSLAVAČKA ŽUPANIJA
GRAD PETRINJA

Izvršitelj:

Centar za prostorno uređenje i arhitekturu d.o.o.

PROSTORNI PLAN UREĐENJA GRADA PETRINJE

- IZMJENE I DOPUNE -

3. UVJETI ZA KORIŠTENJE, UREĐENJE I ZAŠTITU PROSTORA

S
Z I
J

TUMAČ ZNAKOVA

Izvornik - Arhiv

GRANICE

- GRADSKA GRANICA
- OBUHVAT IZMJENA I DOPUNA

UVJETI KORIŠTENJA

PODRUČJA POSEBNIH UVJETA KORIŠTENJA

ARHEOLOŠKA BAŠTINA
- ARHEOLOŠKI POJEDINAČNI LOKALITET

POVIJESNA GRADITELJSKA CJELINA
- GRADSKA NASELJA
- SEOSKA NASELJA

POVIJESNI SKLOP I GRAĐEVINA
- GRADITELJSKI SKLOP
- CIVILNA GRAĐEVINA
- SAKRALNA GRAĐEVINA

MEMORIJALNA BAŠTINA
- MEMORIJALNO I POVIJESNO PODRUČJE

ZAŠTIĆENI DIJELOVI PRIRODE
- POSEBNI REZERVAT ŠUMSKE VEGETACIJE
- PARK ŠUMA
- ZAŠTIĆENI KRAJOBRAZ
- SPOMENIK PRIRODE
- SPOMENIK PARKOVNE ARHITEKTURE

PODRUČJA POSEBNIH OGRANIČENJA U KORIŠTENJU

KRAJOBRAZ
- TOČKE I POTEZI ZNAČAJNI ZA PANORAMSKE VRIJEDNOSTI KRAJOBRAZA

TLO
- PODRUČJE NAJVEĆEG INTENZITETA POTRESA (MI i viši stupanj MCS ljestvice - obuhvaća cijelo područje grada Petrinje)
- TEKTONSKI RASJEDI
- PRETEŽITO NESTABILNA PODRUČJA (klizišta - geodinamika obilježja)
- ISTRAŽNI PROSTOR MINERALNE SIROVINE

VODE
- VISOKA RAZINA PODZEMNIH VODA - MOČVARNO TLO
- VODOZAŠTITNO PODRUČJE (I., II. i III. zona zaštite)
- VODOTOK (I. i II. kategorije)
- POPLAVNO PODRUČJE

MINE
- MINSKI SUMNJIVE POVRŠINE

VOJSKA - REŽIMI KORIŠTENJA PROSTORA
- ZONA POSEBNE NAMJENE
- ZONA ZABRANJENE IZGRADNJE
- ZONA OGRANIČENE IZGRADNJE I
- ZONA OGRANIČENE IZGRADNJE II
- ZONA OGRANIČENE GRADNJE

PODRUČJA PRIMJENE POSEBNIH MJERA UREĐENJA I ZAŠTITE

UREĐENJE ZEMLJIŠTA
- HIDROMELIORACIJA

ZAŠTITA POSEBNIH VRIJEDNOSTI I OBILJEŽJA
- SANACIJA ODLAGALIŠTA OTPADA

PODRUČJA I DIJELOVI PRIMJENE PLANSKIH MJERA ZAŠTITE
- GENERALNI URBANISTIČKI PLAN
- URBANISTIČKI PLAN UREĐENJA
  - 1 - UPU Povijesna jezgra grada Petrinje
  - 2 - UPU naselja Mošćenica
  - 3 - UPU poduzetničke zone Podrušnovac u Maloj Gorici
- OSTALNI URBANISTIČKI PLAN
  - 4 - DPU naselja Sajmište u Petrinji
  - 5 - DPU Centar 1 u Petrinji
  - 6 - DPU Centar 2 u Petrinji
  - 7 - DPU Centar 3 u Petrinji
  - 8 - DPU Centar 4 u Petrinji
  - 9 - DPU Poslovna - stambena zona zapad u Petrinji
  - 10 - DPU Poslovna - stambena zona jug u Petrinji
  - 11 - DPU Sportska dvorana u Petrinji
  - 12 - DPU sportska dvorana Sajmište u Petrinji (DPU Sajmište 2)
  - 13 - DPU poslovna zona 1 u Petrinji
  - 14 - DPU poslovna zona 2 u Petrinji
  - 15 - DPU stambena zona sjever u Petrinji
  - 16 - DPU poslovna zona Mošćenica
  - 17 - DPU poslovna zona Log 1 - Mošćenica
  - 18 - DPU poslovna zona Log 2 - Mošćenica
  - 19 - DPU poslovna zona Bačuga
  - 20 - DPU Domaće tržnice

NAPOMENA: zaštićena nepokretna kulturna dobra (R) i preventivno zaštićena dobra (P) za naselja Petrinja obrađena su unutar GUP-a Grada Petrinje

SISAČKO - MOSLAVAČKA ŽUPANIJA

Naziv prostornog plana:
PROSTORNI PLAN UREĐENJA GRADA PETRINJE
- Izmjene i dopune -

Naziv kartografskog prikaza:
UVJETI ZA KORIŠTENJE, UREĐENJE I ZAŠTITU PROSTORA

Broj kartografskog prikaza: 3	Mjerilo kartografskog prikaza: 1 : 25000
Program donio: na temelju odluke Gradske skupštine Grada Petrinje Broj: 350-01/06-01/01, od 27.03.2006.	Suglasnost na Program izmjena i dopuna Prostornog plana uređenja Grada Petrinje: Županijska skupština Sisačko - Moslavačke županije
Odluka Gradske skupštine Grada Petrinje o donošenju Izmjena i dopuna Prostornog plana uređenja Grada Petrinje: Broj: 350-01/06-01/01, od 27.03.2006. godine	Javni uvid od: 17.07.2006. - 07.08.2006.
Pečat tijela odgovornog za donošenje plana: M.P.	Odgovorna osoba za donošenje plana: Mira Vitlovac - Malenica

Suglasnosti na plan:
Ured Državne uprave u Sisačko-moslavačkoj županiji, Služba za prostorno uređenje, stambeno komunalne poslove, graditeljstvo i zaštitu okoliša Županije prema Zakonu Zv. Zakona o prostornom uređenju (NN 30/94, 68/98, 61/00, 32/02 i 100/04), (klasa: 350-01/06-01/88, urbroj: 2170-04-03/04-06-4, datum: 17.11.2006.godine), na temelju ovlaštenja Zavoda za prostorno uređenje Sisačko - moslavačke županije (klasa: 023-01/06-01/9, urbroj: 217/031-12-06, datum: 08.11.2006.godine)

Pravna osoba koja je izradila plan: CPA - Centar za prostorno uređenje i arhitekturu d.o.o., Zagreb, Odranska 2	
Pečat pravne osobe koja je izradila plan: M.P.	Odgovorna osoba: Tomislav Dolečki, dipl.ing.arh.

Koordinatori plana:
- Za Grad Petrinju: - Zlatko Medved
- Za CPA d.o.o.: - Tomislav Dolečki, dipl.ing.arh.

Stručni tim u izradi plana:
1. Tomislav Dolečki, dipl.ing.arh.
2. Neda Kancelski - Klirić, dipl.ing.arh.
3. Zrinka Tadić, dipl.ing.arh.
4. Maša Mujkić, dipl.ing.arh.
5. Petra Maksan, dipl.ing.arh.
6. Anđela Tomić, dipl.ing.građ.
7. mr.sc. Vladimir Žanić, dipl.ing.prom.

Pečat Gradskog vijeća Grada Petrinje: M.P.	Predsjednik Gradskog vijeća Grada Petrinje: Ivica Petrović
Istovjetnost ovog prostornog plana s izvornikom potvrđuje: ime, prezime, potpis	Pečat nadležnog tijela: M.P.