

Naručitelj:
REPUBLIKA HRVATSKA
SISAČKO - MOSLAVAČKA ŽUPANIJA
GRAD PETRINJA



Izvršitelj:
 CPA CENTAR ZA PROSTORNO UREĐENJE I ARHITEKTURU D.O.O.

II. IZMJENE I DOPUNE
PROSTORNOG PLANA UREĐENJA
GRADA PETRINJE

4. GRAĐEVINSKA PODRUČJA NASELJA
4.46. LIST - VLAHOVIĆ 6

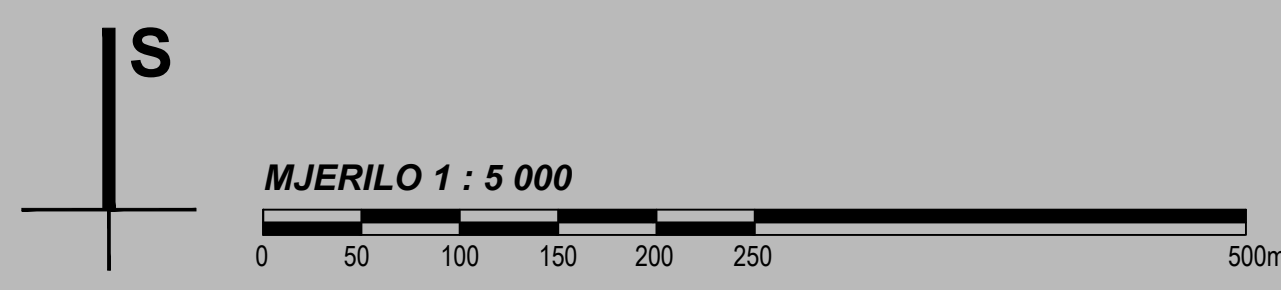

TUMAČ ZNAKOVA	
	GRANICE
	GRANICA GRAĐEVINSKOG PODRUČJA
	RAZVOJ I UREĐENJE POVRŠINA NASELJA
	IZGRAĐENI DIO GRAĐEVINSKOG PODRUČJA
	GROBLJE - POSTOJEĆE
	RAZVOJ I UREĐENJE POVRŠINA IZVAN NASELJA
	ŠPORTSKO - REKREACIJSKA NAMJENA
	GROBLJE - POSTOJEĆE

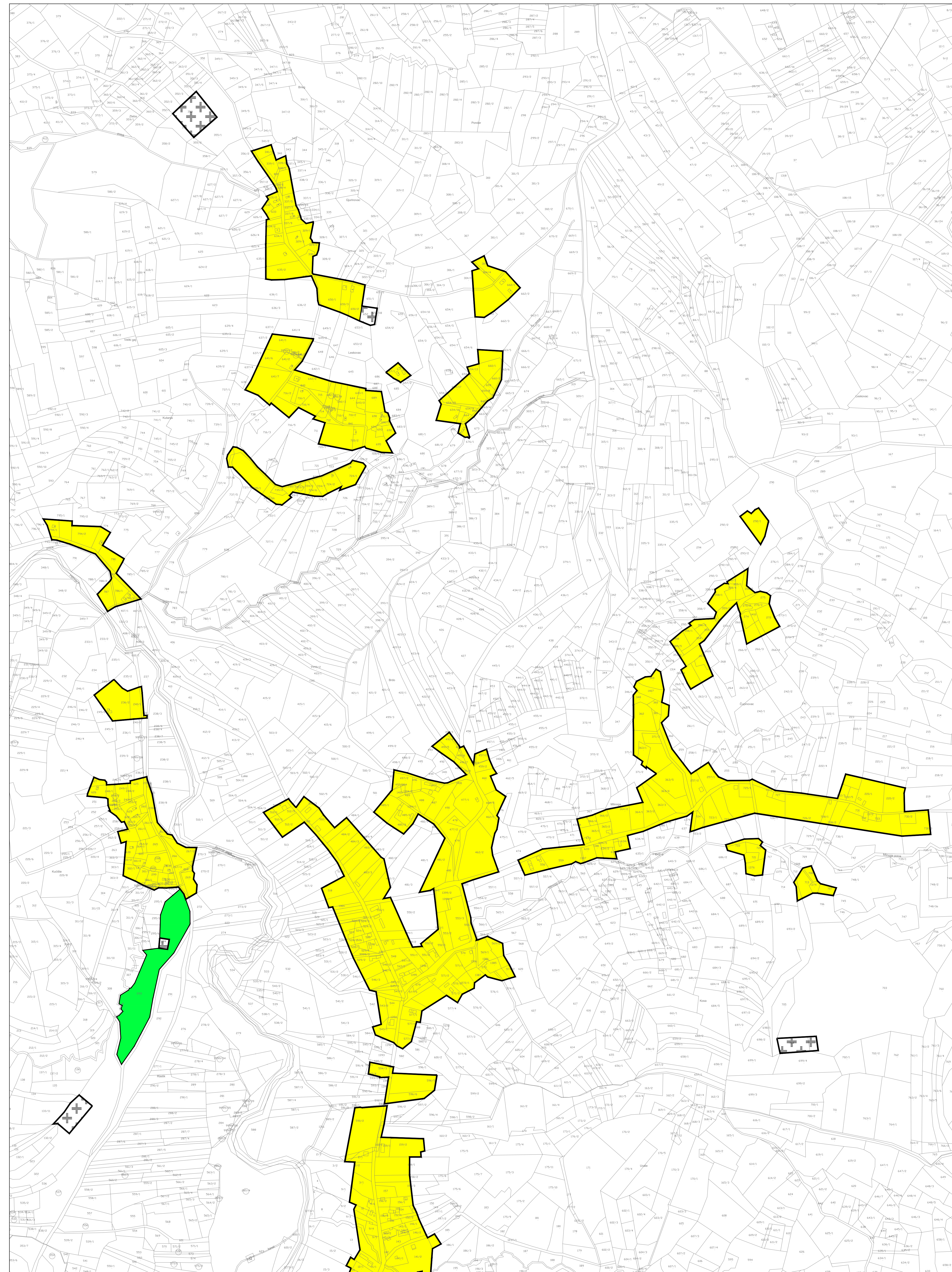

PODJELA NA LISTOVE
Vlahović 6

LEKENIK
SISAK
POKUPSKO
6
VLAHOVIĆ
ZRIN

NASELJA	KATASTARSKE OPĆINE
7	G
6	F
5	E
4	D
3	C
2	B
1	A

1 Kraljevecani
2 Jabukovac
3 Dragotinci
4 Donja Minoga
5 Prnjavor Čuntićki
6 Čuntić
7 Hrvatski Čuntić

A K.o. Kraljevecani
B K.o. Jabukovac
C K.o. Dragotinci
D K.o. Minoga
E K.o. Prnjavor Čuntićki
F K.o. Čuntić
G K.o. Klinac

GRAD PETRINJA

Naziv prostornog plana:
II. IZMJENE I DOPUNE
PROSTORNOG PLANA UREĐENJA GRADA PETRINJE

Naziv kartografskog prikaza:
4. GRAĐEVINSKA PODRUČJA NASELJA
LIST - VLAHOVIĆ 6

Broj kartografskog prikaza: 4.46.	Mjerilo kartografskog prikaza: 1 : 5000
Odluka Gradskog vijeća Grada Petrinje o izradi II. Izmjena i dopuna PPUG-a Petrinje: Službeni vjesnik broj 13/08 i 45/11	Odluka Gradskog vijeća Grada Petrinje o donošenju II. Izmjena i dopuna PPUG-a Petrinje: Službeni vjesnik broj 17/12
Javna rasprava objavljena je: 21. studenog 2011. godine	Javni uvid održan: od 30. studenog 2011. godine do 14. prosinca 2011. godine
Pečat tijela odgovornog za provođenje javne rasprave: M.P.	Odgovorna osoba za provođenje javne rasprave: Vlasta Vuglec, dipl.ing.grad.

Suglasnost na plan:
ŽUPANIJA SISAČKO - MOSLAVAČKA ŽUPANIJA, prema članku 98. Zakona o prostornom uređenju i gradnji (NN 76/07, 38/09, 55/11, 90/11 i 80/12), suglasnost klasa: 350-02/12-04/04 urbr: 2176/01-02-12-03 od 22. svibnja 2012. godine

Pravna osoba koja je izradila plan:
 CPA CENTAR ZA PROSTORNO UREĐENJE I ARHITEKTURU d.o.o.

Pečat pravne osobe koja je izradila plan: M.P.	Odgovorna osoba: Tomislav Dolečki, dipl.ing.arh.
Pečat odgovornog voditelja izrade plana: M.P.	Odgovorni voditelj izrade Nacrta prijedloga II. Izmjena i dopuna PPUG-a Petrinje: Neda Kaminski - Kirš, dipl.ing.arh. ovlaštena arhitektica

Stručni tim u izradi plana:

1. Tomislav Dolečki, dipl.ing.arh.	4. Maša Mujakić Ojvan, dipl.ing.arh.	Suradnja u izradi Plana:
2. Neda Kaminski - Kirš, dipl.ing.arh.	5. Petra Igrc, dipl.ing.arh.	1. Josip Štefčić, dipl.iur.
3. Zrinka Tadić, dipl.ing.arh.	6. Dora Dolečki Glasinović, dipl.ing.arh.	2. Barbara Vajdić, dipl.oec.
	7. Anika Tomić, dipl.ing.grad.	3. Nataša Horvat, dipl.ing.biolog.

Pečat Gradskog vijeća Grada Petrinje: M.P.	Predsjednik Gradskog vijeća Grada Petrinje: Darko Dumbović
Istovjetnost ovog prostornog plana s izvornikom ovjerava: (ime, prezime, potpis)	Pečat nadležnog tijela: M.P.