



Izvršitelj:

CPA CENTAR ZA PROSTORNO UREĐENJE I ARHITEKTURU D.O.O.

**III. IZMJENE I DOPUNE
PROSTORNOG PLANA UREĐENJA
GRADA PETRINJE**

2. INFRASTRUKTURNI SUSTAVI

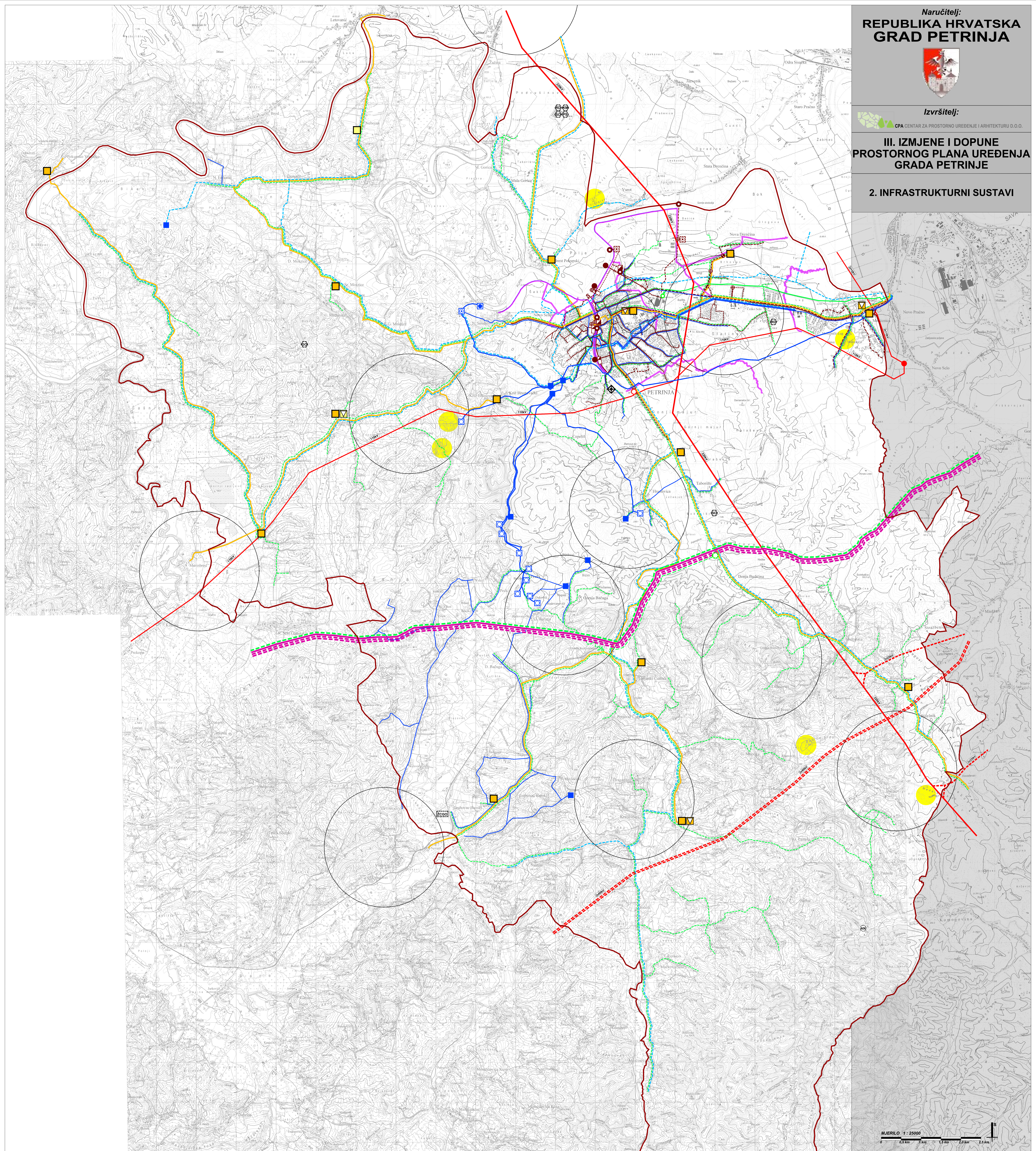

MJERILO 1 : 25000



TUMAČ ZNAKOVA

GRANICE GRADSKA GRANICA	ELEKTROENERGETIKA TRANSFORMATORSKA I RASKLOPNA POSTROJENJA TS 110/35 kV TS 110/10(20) kV
POŠTA I ELEKTRONIČKE KOMUNIKACIJE POŠTA POŠTANSKI URED S DOSTAVNIM PODRUČJEM ELEKTRONIČKA KOMUNIKACIJSKA INFRASTRUKTURA I POVEZANA OPREMA UDALJENI PRETPLATNIČKI STUPANJ (UPS) VAŽNIJI KABELELEKTRONIČKE KOMUNIKACIJSKE INFRASTRUKTURE TV PRETVARAČ	ELEKTROPRUJENOSNI UREDAJI DALEKOVOD 2x400 kV DALEKOVOD 220 kV DALEKOVOD 110 kV
ENERGETSKI SUSTAV PROIZVODNJA I CJEVNI TRANSPORT NAFTI I PLINA MAGISTRALNI NAFTOVOD ZA MEĐUNARODNI TRANSPORT MAGISTRALNI PLINOVOD ZA MEĐUNARODNI TRANSPORT MAGISTRALNI PLINOVOD LOKALNI PLINOVOD MJEERNO REDUKCIJSKA STANICA REDUKCIJSKA STANICA	VODNOGOSPODARSKI SUSTAV KORIŠTENJE VODA VODOOPSKRBA VODOZAHVAT VODOCRPLIŠTE VODOSPREMA UREĐAJ ZA PROČIŠĆAVANJE PITKE VODE MAGISTRALNI VODOOPSKRBNI CJEVOVOD OSTALI VAŽNIJI VODOOPSKRBNI CJEVOVODI
	ODVODNJA OTPADNIH VODA UREĐAJ ZA PROČIŠĆAVANJE ISPUST CRPNA STANICA PRECRPNO OKNO

PRELJEV	RETENCijski BAZEN
GLAVNI ODVODNI KANAL (KOLEKTOR)	GLAVNI ODVODNI KANAL (KOLEKTOR) - UKIDANJE
TRANSPORTNI KOLEKTOR	TLAČNI KOLEKTOR
CJEVNA RETENCIJA	SIFON
OSTALI VAŽNIJI ODVODNI KANALI	KORIŠTENJE VODA
AKUMULACIJA ZA NAVODNJAVANJE ZEMLJIŠTA (LOKACIJE PRIKAZANE ORIJENTACIJSKI)	UREĐENJE VODOTOKA I VODA
UREĐENJE VODOTOKA I VODA	NASIP (OBALOUTVRDE)
KANAL (ODTERETNI, LATERALNI)	GOSPODARENJE OTPADOM
OBJEKTI ZA GOSPODARENJE OTPADOM OG - PROSTOR ZA OSIGURAVANJE GRAĐEVINSKOG OTPADA SO - SORTIRNAČA OTPADA KO - KORIŠTANJE RO - REKONSTRUKCIJA PS - PRETOVARNIČKA STANICA	MOGUĆA LOKACIJA ŽUPANIJSKOG CENTRA ZA GOSPODARENJE OTPADOM

GRAD PETRINJA

Naziv prostornog plana: III. IZMJENE I DOPUNE PROSTORNOG PLANA UREĐENJA GRADA PETRINJE	
Naziv kartografskog prikaza: INFRASTRUKTURNI SUSTAVI	
Broj kartografskog prikaza: 2	Mjerilo kartografskog prikaza: 1 : 25000
Osobni izdavački prava: JAVNA USTANOVA ZAVOD ZA PROSTORNO UREĐENJE, IZOBILJEŽENJE I KARTIRANJE, ul. Brijuni 11, 21000 Ploče, t. 051 231 111, f. 051 231 112, e. info@zup.gov.hr	Osobni izdavački prava: JAVNA USTANOVA ZAVOD ZA PROSTORNO UREĐENJE, IZOBILJEŽENJE I KARTIRANJE, ul. Brijuni 11, 21000 Ploče, t. 051 231 111, f. 051 231 112, e. info@zup.gov.hr
Javna rasprava objavljena je: 20.12.2014. godine	Javni uvid održan: od 20.12.2014. godine
Podat tjela odgovornog za provedbu javne rasprave: M.P.	Odgovorna osoba za provedbu javne rasprave: M.P.
Mjesečno na plan: JAVNA USTANOVA ZAVOD ZA PROSTORNO UREĐENJE, IZOBILJEŽENJE I KARTIRANJE, ul. Brijuni 11, 21000 Ploče, t. 051 231 111, f. 051 231 112, e. info@zup.gov.hr	
Podat pravne osobe koja je izradila plan: M.P.	Odgovorna osoba: M.P.
Mjesečno na plan: JAVNA USTANOVA ZAVOD ZA PROSTORNO UREĐENJE, IZOBILJEŽENJE I KARTIRANJE, ul. Brijuni 11, 21000 Ploče, t. 051 231 111, f. 051 231 112, e. info@zup.gov.hr	
Podat odgovornog voditelja izradne planske: M.P.	Odgovorna osoba za provedbu javne rasprave: M.P.
Izdavački prava: JAVNA USTANOVA ZAVOD ZA PROSTORNO UREĐENJE, IZOBILJEŽENJE I KARTIRANJE, ul. Brijuni 11, 21000 Ploče, t. 051 231 111, f. 051 231 112, e. info@zup.gov.hr	
Podat gradskog vijeća Grada Petrinje: M.P.	Podat nadležnog tijela: M.P.