REPUBLIKA HRVATSKA
GRAD PETRINJA

CPA CENTAR ZA PROSTORNO UREĐENJE I ARHITEKTURU D.O.O.

V. IZMJENE I DOPUNE PROSTORNOG PLANA UREĐENJA GRADA PETRINJE

1. KORIŠTENJE I NAMJENA POVRŠINA

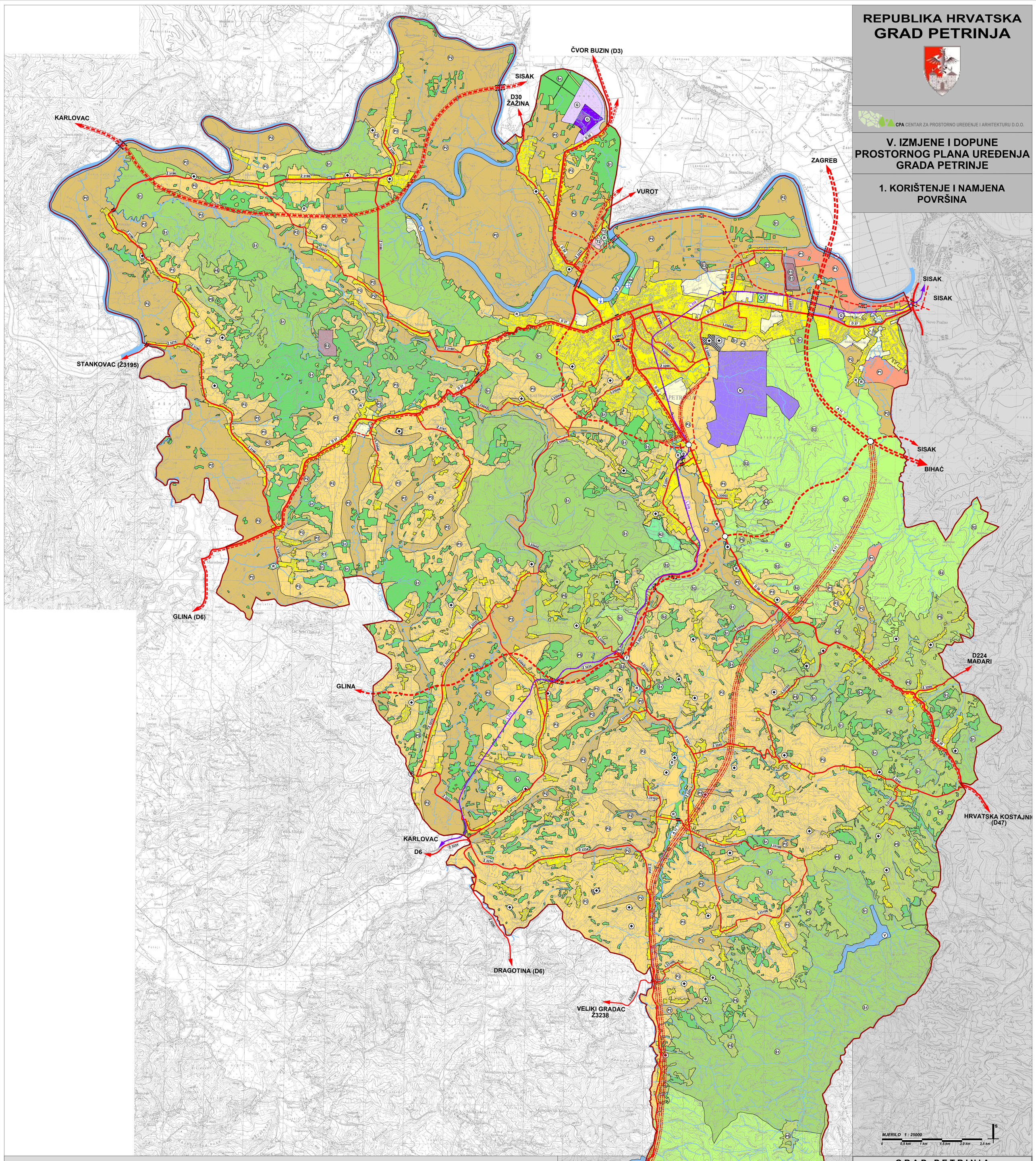

TUMAČ ZNAKOVA

postojeće | planirano

GRANICE

- GRADSKA GRANICA
- GRANICA NASELJA

PROSTORI ZA RAZVOJ I UREĐENJE

RAZVOJ I UREĐENJE PROSTORA NASELJA

GRAĐEVINSKO PODRUČJE NASELJA

- IZGRAĐENI DIO GRAĐEVINSKOG PODRUČJA NASELJA
- NEIZGRAĐENI, UREĐENI DIO GRAĐEVINSKOG PODRUČJA NASELJA
- NEIZGRAĐENI, NEUREĐENI DIO GRAĐEVINSKOG PODRUČJA NASELJA
- GROBLJE

RAZVOJ I UREĐENJE PROSTORA IZVAN NASELJA

- (G) IZGRAĐENI DIO IZDVOJENOG GRAĐEVINSKOG PODRUČJA GOSPODARSKE NAMJENE
- (G) NEIZGRAĐENI, UREĐENI DIO IZDVOJENOG GRAĐEVINSKOG PODRUČJA GOSPODARSKE NAMJENE
- (G) NEIZGRAĐENI, NEUREĐENI DIO IZDVOJENOG GRAĐEVINSKOG PODRUČJA GOSPODARSKE NAMJENE
- (T) IZGRAĐENI DIO IZDVOJENOG GRAĐEVINSKOG PODRUČJA UGOSTITELJSKO - TURISTIČKE NAMJENE
- (T2) NEIZGRAĐENI, UREĐENI DIO IZDVOJENOG GRAĐEVINSKOG PODRUČJA UGOSTITELJSKO - TURISTIČKE NAMJENE, T2 - TURISTIČKO NASELJE
- (E3) POVRŠINE ZA ISKORIŠTAVANJE MINERALNIH SIROVINA (eksploatacijsko polje) E1 - energetske, E2 - geotermalne vode, E3 - ostalo
- (R) (R) ŠPORTSKO - REKREACIJSKA NAMJENA
  R1 - GOLF /LOKACIJA ZA ISTRAŽIVANJE/
  R2 - SKLJALIŠTE
  R3 - MOTOCROSS STAZA
  R4 - LETJELIŠTE

- (P1) OSOBITO VRIJEDNO OBRADIVO TLO
- (P2) VRIJEDNO OBRADIVO TLO
- (P3) OSTALA OBRADIVA TLA
- (Š1) GOSPODARSKA ŠUMA - U DRŽAVNOM VLASNIŠTVU
- (Š1) GOSPODARSKA ŠUMA - U PRIVATNOM VLASNIŠTVU
- (Š2) ZAŠTITNA ŠUMA
- (PŠ) OSTALO POLJOPRIVREDNO TLO, ŠUME I ŠUMSKO ZEMLJIŠTE
- (N) POSEBNA NAMJENA
- (V) VODNE POVRŠINE
- GROBLJE

PROMET

CESTOVNI PROMET

- AUTOCESTA
- AUTOCESTA (MOGUĆI ILI ALTERNATIVNI KORIDOR (TRASA) CESTE)
- BRZA CESTA
- BRZA CESTA (KORIDOR ZA ISTRAŽIVANJE)
- DRŽAVNA CESTA
- ŽUPANIJSKA CESTA
- ŽUPANIJSKA CESTA (KORIDOR ZA ISTRAŽIVANJE)
- ŽUPANIJSKA CESTA (MOGUĆI ILI ALTERNATIVNI KORIDOR (TRASA) CESTE)
- LOKALNA CESTA
- UREĐENJE KRITIČNE DIONICE TRASE
- RASKRIŽJE CESTA U DVIJE RAZINE
- CESTOVNI MOST

ŽELJEZNIČKI PROMET

- ŽELJEZNIČKA PRUGA ZA LOKALNI PROMET (L210)
- ŽELJEZNIČKI MOST

ZRAČNI PROMET

- LETJELIŠTE

RIJEČNI PROMET

- (II.) DRŽAVNI PLOVNI PUT II. KLASE
- TURISTIČKA LUČICA

GRAD PETRINJA

Naziv prostornog plana:
V. IZMJENE I DOPUNE PROSTORNOG PLANA UREĐENJA GRADA PETRINJE

Naziv kartografskog prikaza:
KORIŠTENJE I NAMJENA POVRŠINA

Broj kartografskog prikaza: 1.	Mjerilo kartografskog prikaza: 1 : 25000
Odluka Gradskog vijeća Grada Petrinje o izradi V. izmjena i dopuna PPUG-a Petrinje: "Službeni vjesnik", broj 18/15	Odluka Gradskog vijeća Grada Petrinje o donošenju V. izmjena i dopuna PPUG-a Petrinje: "Službeni vjesnik", broj 48/16
Javna rasprava objavljena je: 19. svibnja 2016. Ponovna javna rasprava objavljena je: 18. rujna 2016.	Javni uvid održan: od 31. svibnja do 15. lipnja 2016. Ponovni javni uvid održan: od 28. rujna do 05. listopada 2016.
Pečat tijela odgovornog za provođenje javne rasprave: M.P.	Odgovorna osoba za provođenje javne rasprave: Vlasta Vugleč, dipl.ing.grad.

Mišljenje na plan: JAVNA USTANOVA ZAVOD ZA PROSTORNO UREĐENJE SISAČKO - MOSLAVAČKE ŽUPANIJE klasa: 350-05/15-02/12, urbroj: 2176-117-03-16-17 od 24. listopada 2016. godine (temeljem članka 107. Zakona o prostornom uređenju, NN 153/13)

Pravna osoba koja je izradila plan: CPA CENTAR ZA PROSTORNO UREĐENJE I ARHITEKTURU d.o.o.

Pečat pravne osobe koja je izradila plan: M.P.	Odgovorna osoba: Tomislav Dolečki, dipl.ing.arh.
Pečat odgovorne voditeljice izrade plana: M.P.	Odgovorna voditeljica izrade Nacrta prijedloga V. izmjena i dopuna PPUG-a Petrinje: Neda Kaminski - Kirš, dipl.ing.arh. ovlaštena arhitektica urbanistica
Stručni tim u izradi plana: 1. Tomislav Dolečki, dipl.ing.arh. 2. Neda Kaminski - Kirš, dipl.ing.arh. 3. mr.sc. Zrinka Tadić, dipl.ing.arh. 4. Dora Dolečki - Glasinović, dipl.ing.arh.	Suradnja u izradi plana: 1. Igor Grubišić, dipl.ing.grad. 2. Barbara Vajdić, dipl.oecc. 3. Nataša Horvat, dipl.ing.biolog. 4. Josip Štefičić, dipl.iur.
Pečat Gradskog vijeća Grada Petrinje: M.P.	Predsjednica Gradskog vijeća Grada Petrinje: Sanja Lovrenović, mag.prim.educ.
Istovjetnost ovog prostornog plana s izvornikom ovjerava: ..... (ime, prezime, potpis)	Pečat nadležnog tijela: M.P.